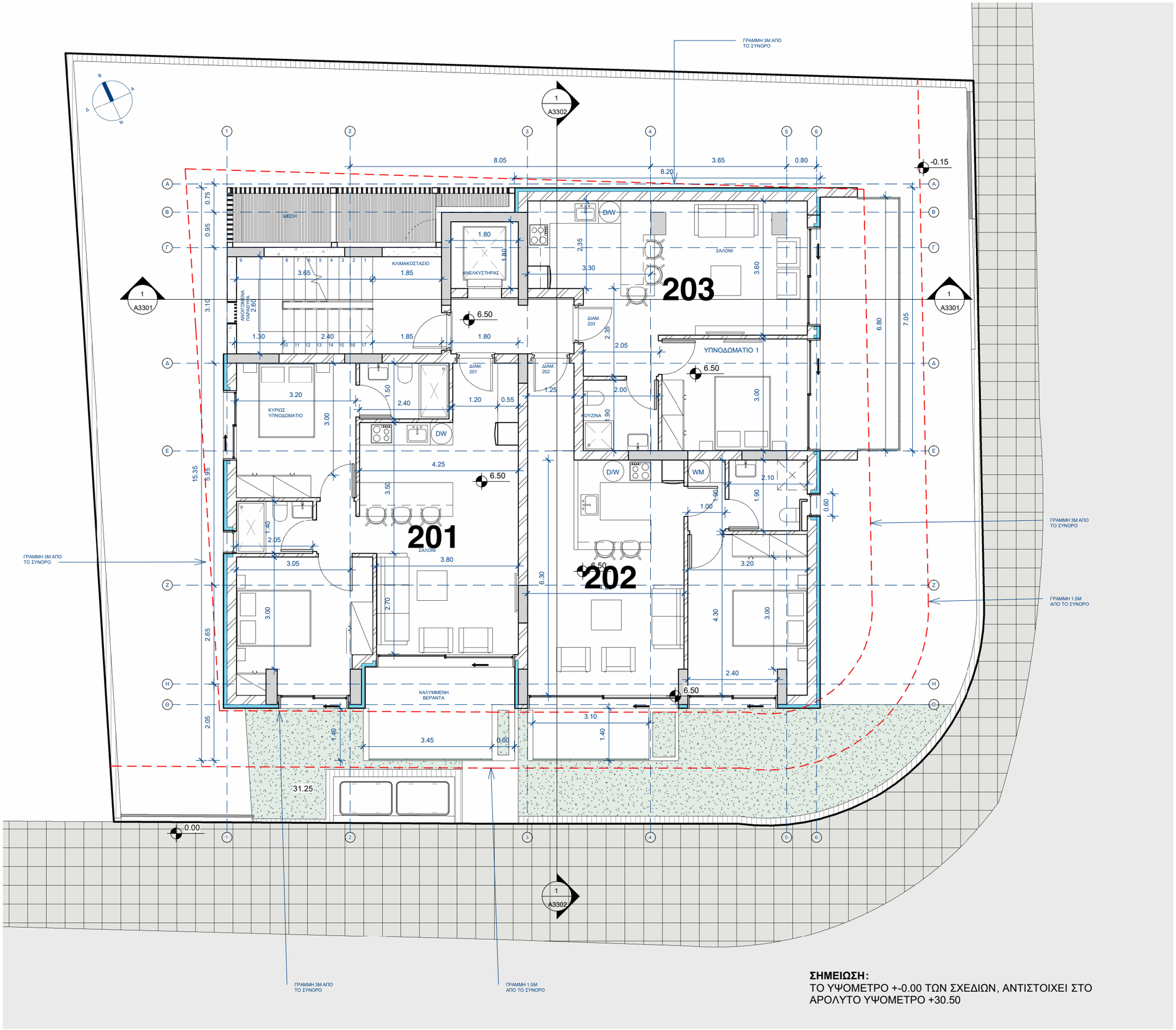

ΣΗΜΕΙΩΣΗ:
ΤΟ ΥΨΟΜΕΤΡΟ +-0.00 ΤΩΝ ΣΧΕΔΙΩΝ, ΑΝΤΙΣΤΟΙΧΕΙ ΣΤΟ ΑΡΟΛΥΤΟ ΥΨΟΜΕΤΡΟ +30.50

ΘΕΩΡΗΣΗ ΠΟΛΕΟΔΟΜΙΚΗΣ ΑΡΧΗΣ

ΔΗΜΟΣ ΠΑΦΟΥ
ΕΝΟΡΙΑ: ΚΑΤΩ ΠΑΦΟΣ
ΤΟΠΟΘΕΣΙΑ: ΤΖΙΛΙΚΑΣ
ΕΚΤΑΣΗ=486τμ
ΑΡΙΘΜΟΣ ΕΓΓΡΑΦΗΣ: 0/3601
ΦΥΛΛΟ/ΣΧΕΔΙΟ: 51/100604
ΤΜΗΜΑ: 1
ΤΕΜΑΧΙΟ: 233

ΖΩΝΗ Εβ-Κα7
Άξονας Κατηγορίας ΙΙ
Επιτρεπόμενη Δόμηση= 486τ.μ. Χ 80%= 388.80τμ
Επιτρεπόμενη Κάλυψη= 486τ.μ. Χ 45%= 218.70τμ

Rev.1.2 (04/09/2025):
Architectural-Structural Coordination

REV.	MODIFICATIONS	DRW	CHK	DATE

DRAWN BY	CHECKED BY	APPROVED BY	DATE
II	A.I.	A.I.	04.09.2025

CLIENT
KUUTIO HOMES

PROJECT
PROJECT PLOT 233 KATO PAFOS

DRAWING TITLE
SECOND FLOOR 1_100

DRAWING NUMBER: A2203
REV.:

FOLDER NUMBER: AXIA-407-10-2023
SCALE (@A3): 1 : 100

antreas ioannou architects

14a, 25th March str., 8047, Paphos
P.O. Box 60792, 8107, Paphos, Cyprus
tel.: 26 221972 fax: 26 221902
email: info@antreasioannouarchitects.com

STAMP
ΑΝΤΡΕΑΣ ΙΩΑΝΝΟΥ
ΑΡΧΙΤΕΚΤΩΝ ΜΗΧΑΝΙΚΟΣ

PURPOSE