

ΔΗΜΟΣ ΠΑΦΟΥ  
 ΕΝΟΡΙΑ: ΚΑΤΩ ΠΑΦΟΣ  
 ΤΟΠΟΘΕΣΙΑ: ΤΖΙΛΙΚΑΣ  
 ΕΚΤΑΣΗ=486τμ  
 ΑΡΙΘΜΟΣ ΕΓΓΡΑΦΗΣ: 0/3601  
 ΦΥΛΛΟ/ΣΧΕΔΙΟ: 51/100604  
 ΤΜΗΜΑ: 1  
 ΤΕΜΑΧΙΟ: 233

ΖΩΝΗ Εβ-Κα7  
 Άξονας Κατηγορίας II  
 Επιτρεπόμενη Δόμηση= 486τ.μ. X 80%= 388.80τμ  
 Επιτρεπόμενη Κάλυψη= 486τ.μ. X 45%= 218.70τμ

Rev.1.2 (04/09/2025):  
 Architectural-Structural Coordination

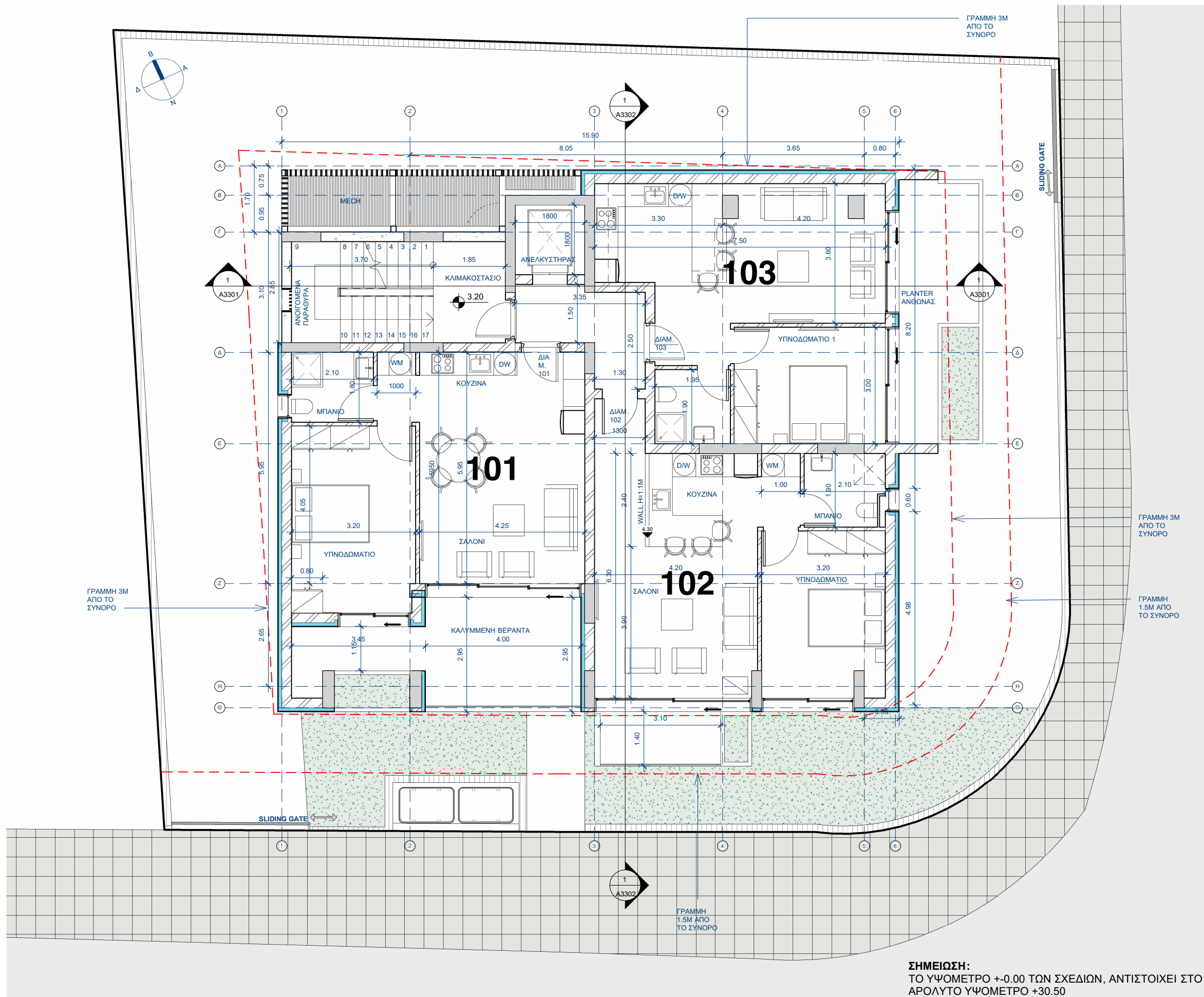

ΣΗΜΕΙΩΣΗ:  
 ΤΟ ΥΨΟΜΕΤΡΟ +0.00 ΤΩΝ ΣΧΕΔΙΩΝ, ΑΝΤΙΣΤΟΙΧΕΙ ΣΤΟ  
 ΑΡΟΛΥΤΟ ΥΨΟΜΕΤΡΟ +30.50

REV.	MODIFICATIONS	DRW	CHK	DATE
------	---------------	-----	-----	------

DRAWN BY	CHECKED BY	APPROVED BY	DATE
II	A.I.	A.I.	04.09.2025

CLIENT  
**KYUTIO HOMES**

PROJECT  
**PROJECT PLOT 233 KATO PAFOS**

DRAWING TITLE  
**FIRST FLOOR 1\_100**

DRAWING NUMBER	REV.
A2202	

FOLDER NUMBER	SCALE (@A3)
AXIA-407-10-2023	1 : 100

**antreas ioannou architects**

14a, 25th March str., 8047, Paphos  
 P.O. Box 60792, 8107, Paphos, Cyprus  
 tel.: 26 221972 fax: 26 221902  
 email: info@antreasioannouarchitects.com

STAMP  
**ANTΡΕΑΣ ΙΩΑΝΝΟΥ**  
**ΑΡΧΙΤΕΚΤΟΝ ΜΗΧΑΝΙΚΟΣ**

PURPOSE