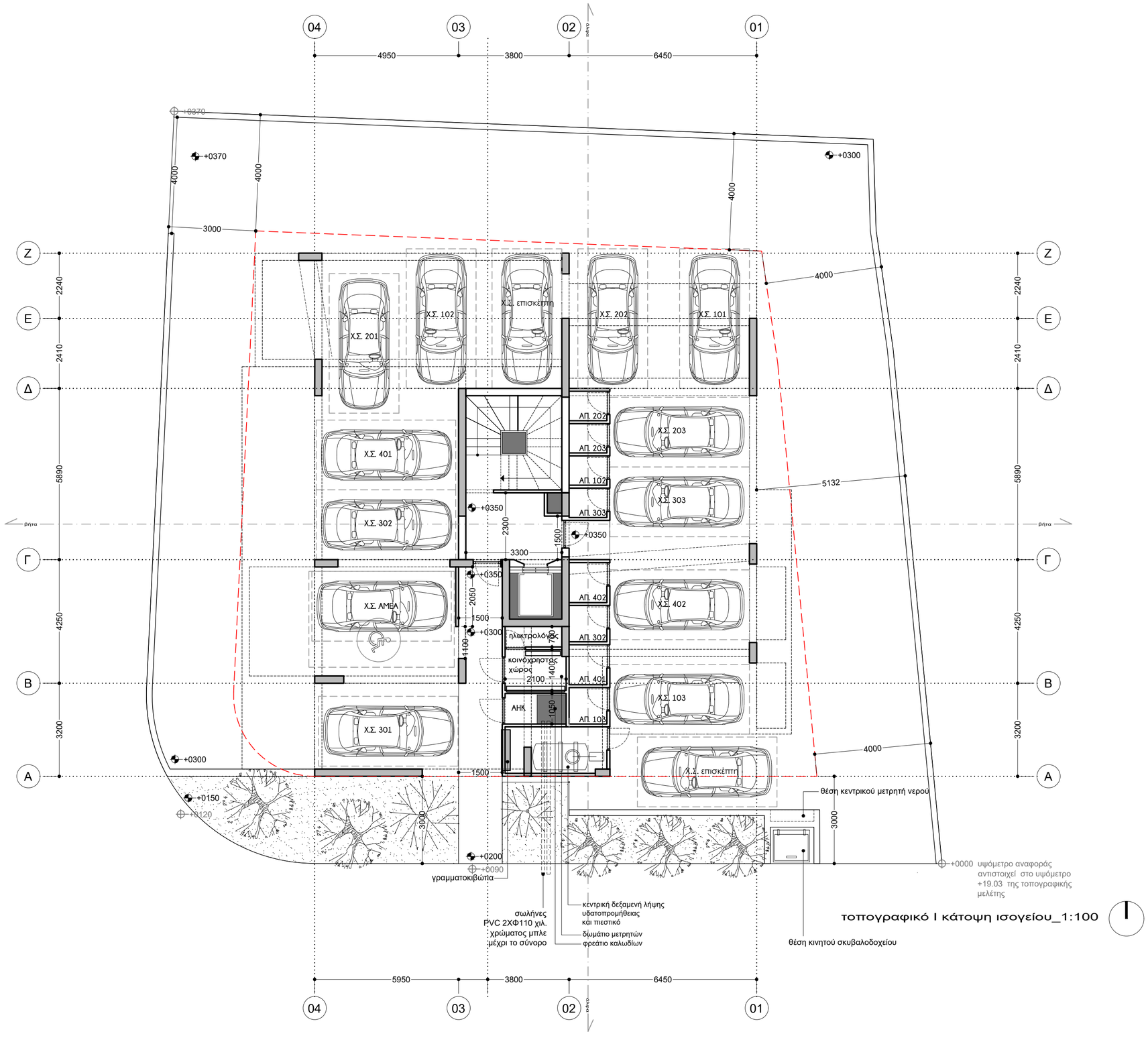

τοπογραφικό I κάτοψη ισογείου_1:100

soma
soteriades marangos architecture

ΠΑΝΑΓΙΩΤΗΣ ΣΩΤΗΡΙΑΔΗΣ
αρχιτέκτονας μηχανικός Ε.Μ.Π.
αρ.μητρώου ΕΤΕΚ - Α218084

ΧΑΡΑΛΑΜΠΟΣ ΜΑΡΑΓΚΟΣ
αρχιτέκτονας μηχανικός Ε.Μ.Π.
αρ.μητρώου ΕΤΕΚ - Α209385

κιλκίς 8, 1086, άγιοι ομολογητές, λευκωσία
e. info@soma-arch.com t. +357 96 472 017 | +357 97 699 410

εντολέας: ΕΥΑΝΘΙΑ ΣΩΤΗΡΙΑΔΟΥ

έργο: 2024_001

νέα τετραώροφη πολυκατοικία 11 διαμερισμάτων

λάρνακα | δήμος λάρνακας | χρυσοπολίτισσα τμήμα 05 | φ/σχ 40/560304 | τεμ.635

στάδιο: άδεια οικοδομής

σχέδιο: κάτοψη ισογείου — A01

ισχύουν μόνο οι αναγραφόμενες διαστάσεις | όλες οι διαστάσεις είναι σε χλιοστά | μην χρησιμοποιείται κλίμακα όλες οι διαστάσεις να επιβεβαιώνονται από τον εργολάβο πριν την έναρξη των εργασιών | σε περίπτωση διαφοράς να ειδοποιείται ο αρχιτέκτονας | εκτύπωση υπο κλίμακα 1:100 @ ISO-A2

σημειώσεις

ΣΗΜΑΝΣΕΙΣ & ΣΥΜΒΟΛΑ

+0000 προτεινόμενα υψόμετρα
+0000 υφιστάμενα υψόμετρα
+0000 προτεινόμενα υψόμετρα
+0000 υφιστάμενα υψόμετρα

ΟΠΛΙΣΜΕΝΟ ΣΚΥΡΟΔΕΜΑ
ΚΑΛΥΜΜΕΝΕΣ ΒΕΡΑΝΤΕΣ
ΦΥΣΙΚΟ ΕΔΑΦΟΣ / ΔΩΜΑΤΑ ΥΠΟΣΤΡΩΜΑΤΑ / ΔΑΠΕΔΑ
ΚΕΝΟ / ΟΠΗ / ΒΑΘΟΣ

S&M SOMA ARCHITECTURE L.L.C.

© s&m soma architecture llc

μάϊος 2025

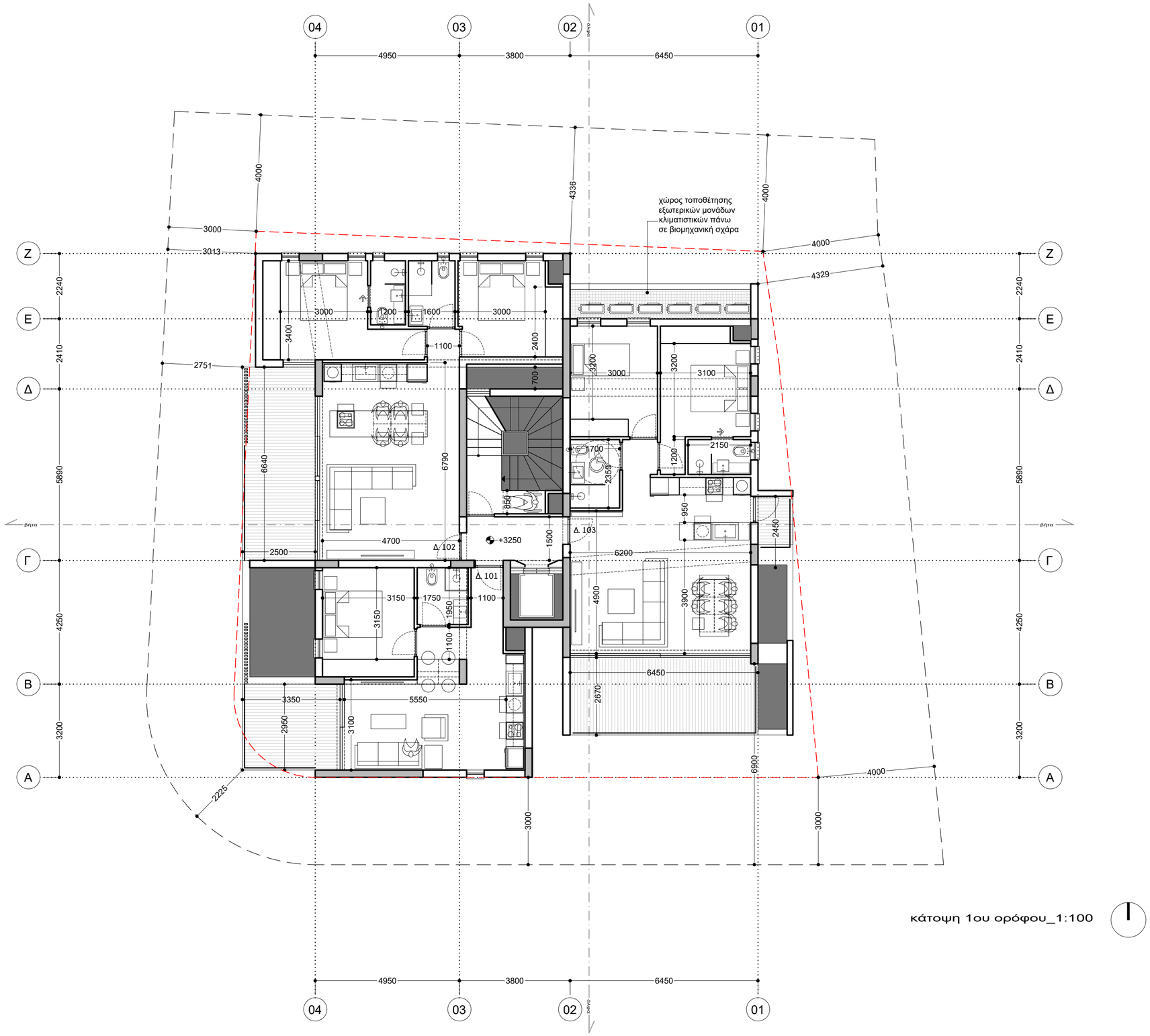

soma
soteriades marangos architecture

ΠΑΝΑΓΙΩΤΗΣ ΣΩΤΗΡΙΑΔΗΣ
αρχιτέκτονας μηχανικός Ε.Μ.Π.
αρ.μητρώου ΕΤΕΚ - Α218084

ΧΑΡΑΛΑΜΠΟΣ ΜΑΡΑΓΚΟΣ
αρχιτέκτονας μηχανικός Ε.Μ.Π.
αρ.μητρώου ΕΤΕΚ - Α209385

κιλκίς 8, 1086, άγιοι ομολογητές, λευκωσία
e. info@soma-arch.com t. +357 96 472 017 | +357 97 699 410

εντολέας: ΕΥΑΝΘΙΑ ΣΩΤΗΡΙΑΔΟΥ

έργο: 2024_001

νέα τετραώροφη πολυκατοικία
11 διαμερισμάτων

λάρνακα | δήμος λάρνακας | χρυσοπολίτισσα
τμήμα 05 | φ/σχ 40/560304 | τεμ.635

στάδιο: άδεια οικοδομής

σχέδιο: κάτοψη 1ου ορόφου — A02

ισχύουν μόνο οι αναγραφόμενες διαστάσεις | όλες οι διαστάσεις είναι σε χλμστά | μην χρησιμοποιείται κλίμακα όλες οι διαστάσεις να επιβεβαιώνονται από τον εργολάβο πριν την έναρξη των εργασιών | σε περίπτωση διαφοράς να ειδοποιείται ο αρχιτέκτονας | εκτύπωση υπο κλίμακα 1:100 @ ISO-A2

σημειώσεις

ΣΗΜΑΝΣΕΙΣ & ΣΥΜΒΟΛΑ

+0000 προτεινόμενα υψόμετρα
+0000 υφιστάμενα υψόμετρα
+0000 προτεινόμενα υψόμετρα
+0000 υφιστάμενα υψόμετρα

ΟΠΛΙΣΜΕΝΟ ΣΚΥΡΟΔΕΜΑ
ΚΑΛΥΜΜΕΝΕΣ ΒΕΡΑΝΤΕΣ
ΦΥΣΙΚΟ ΕΔΑΦΟΣ / ΔΩΜΑΤΑ ΥΠΟΣΤΡΩΜΑΤΑ / ΔΑΠΕΔΑ
ΚΕΝΟ / ΟΠΗ / ΒΑΘΟΣ

S&M SOMA ARCHITECTURE L.L.C.

© s&m soma architecture llc μάϊος 2025

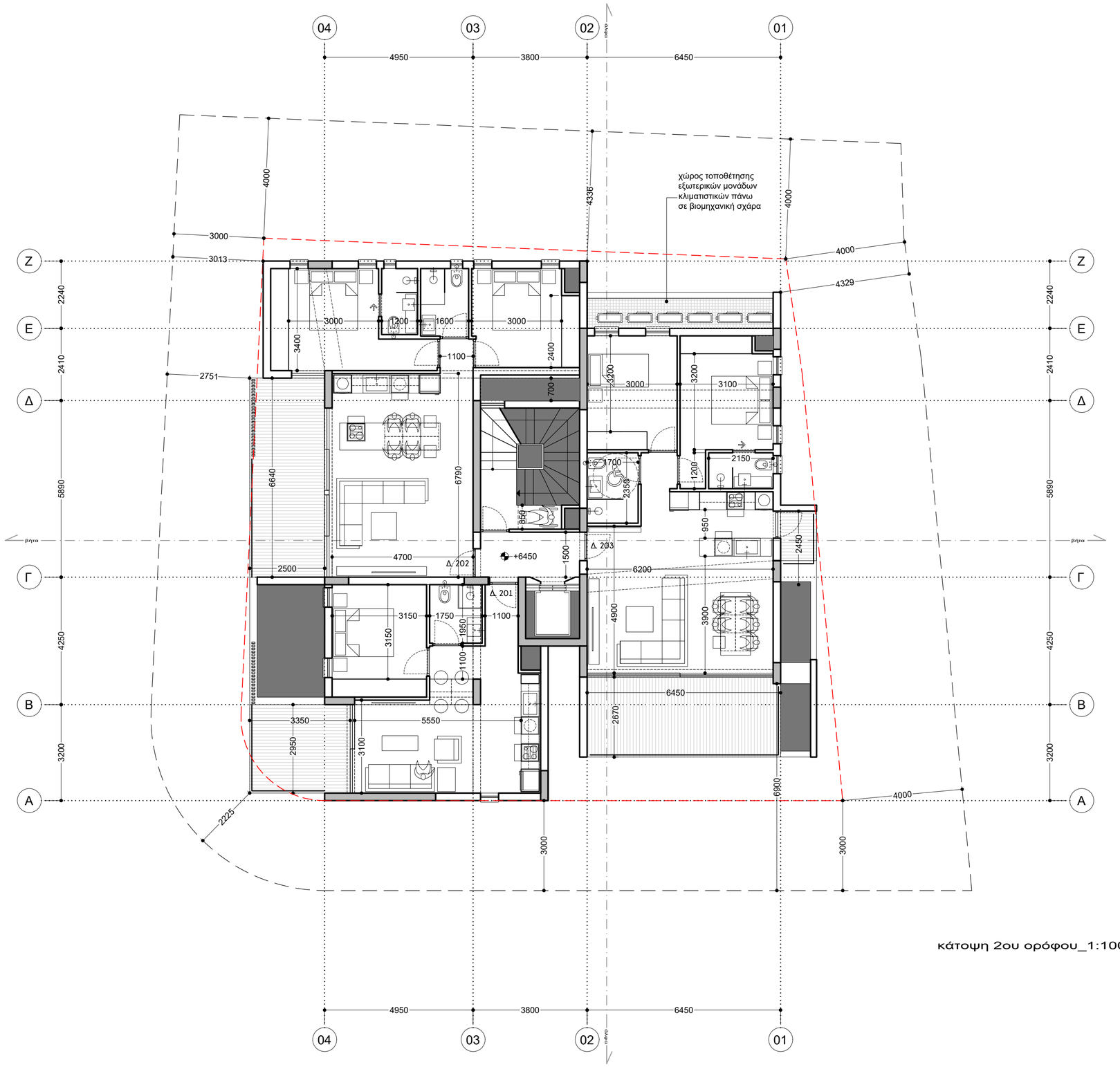

κάτοψη 2ου ορόφου_1:100

soma
soteriades marangos architecture

Π Α Ν Α Γ Ι Ω Τ Η Σ Σ Ω Τ Η Ρ Ι Α Δ Η Σ
αρχιτέκτονας μηχανικός Ε.Μ.Π.
αρ.μητρώου ΕΤΕΚ - Α218084

Χ Α Ρ Α Λ Α Μ Π Ο Σ Μ Α Ρ Α Γ Κ Ο Σ
αρχιτέκτονας μηχανικός Ε.Μ.Π.
αρ.μητρώου ΕΤΕΚ - Α209385

κιλκίς 8, 1086, άγιοι ομολογητές, λευκωσία
e. info@soma-arch.com t. +357 96 472 017 | +357 97 699 410

εντολέας: ΕΥΑΝΘΙΑ ΣΩΤΗΡΙΑΔΟΥ

έργο: 2024_001

νέα τετραώροφη πολυκατοικία
11 διαμερισμάτων

λάρνακα | δήμος λάρνακας | χρυσοπολίτισσα
τμήμα 05 | φ/σχ 40/560304 | τεμ.635

στάδιο: άδεια οικοδομής

σχέδιο: κάτοψη 2ου ορόφου — A03

ισχύουν μόνο οι αναγραφόμενες διαστάσεις | όλες οι διαστάσεις είναι σε χιλιοστά | μην χρησιμοποιείται κλίμακα όλες οι διαστάσεις να επιβεβαιώνονται από τον εργολάβο πριν την έναρξη των εργασιών | σε περίπτωση διαφοράς να ειδοποιείται ο αρχιτέκτονας | εκτύπωση υπο κλίμακα 1:100 @ ISO-A2

σημειώσεις

ΣΗΜΑΝΣΕΙΣ & ΣΥΜΒΟΛΑ

+0000 προτεινόμενα υψόμετρα
+0000 υφιστάμενα υψόμετρα
+0000 προτεινόμενα υψόμετρα
+0000 υφιστάμενα υψόμετρα

ΟΠΛΙΣΜΕΝΟ ΣΚΥΡΟΔΕΜΑ
ΚΑΛΥΜΜΕΝΕΣ ΒΕΡΑΝΤΕΣ
ΦΥΣΙΚΟ ΕΔΑΦΟΣ / ΔΩΜΑΤΑ ΥΠΟΣΤΡΩΜΑΤΑ / ΔΑΠΕΔΑ
ΚΕΝΟ / ΟΠΗ / ΒΑΘΟΣ

S&M SOMA ARCHITECTURE L.L.C.

© s&m soma architecture llc μάϊος 2025

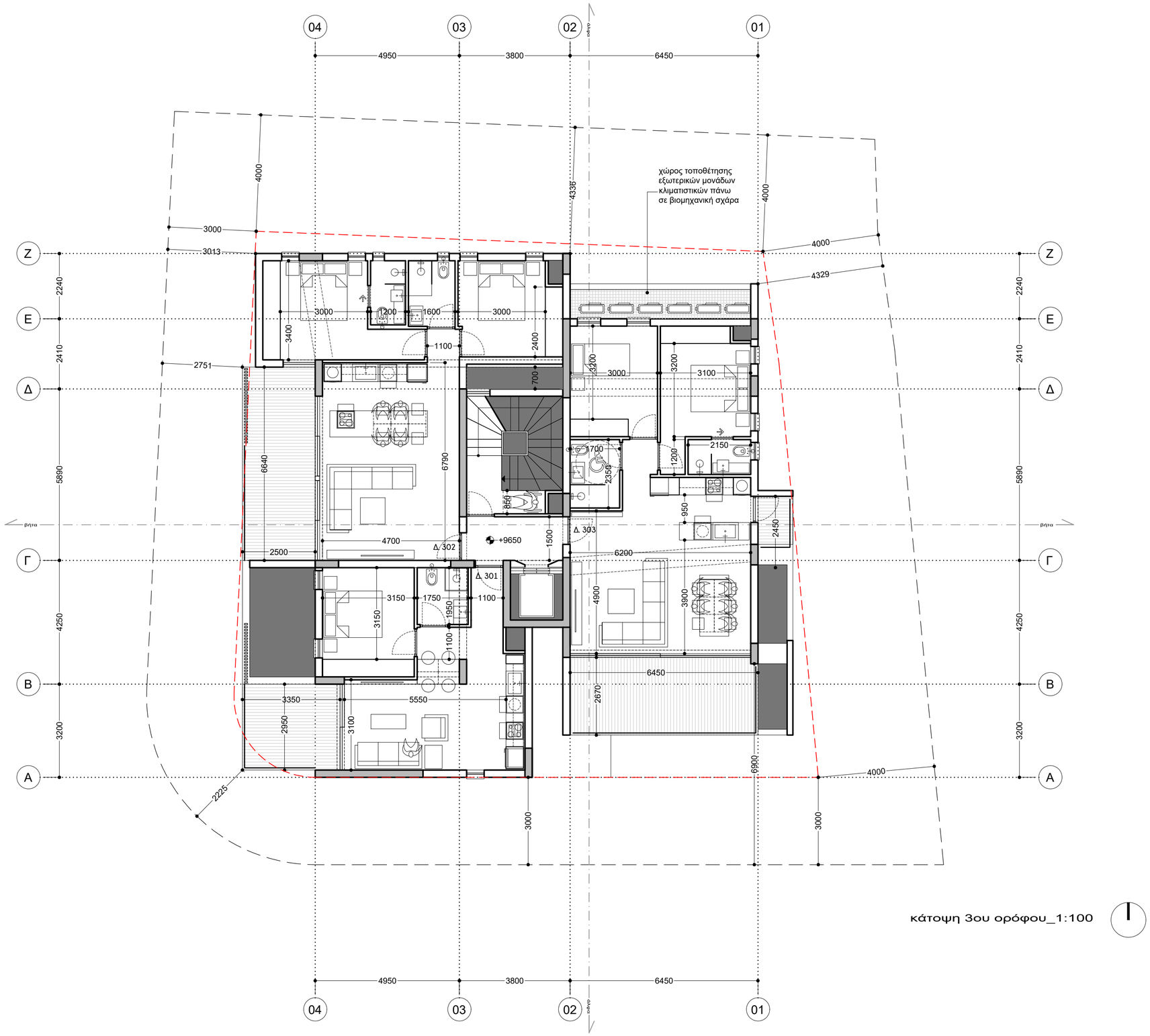

κάτοψη 3ου ορόφου_1:100

soma
soteriades marangos architecture

Π Α Ν Α Γ Ι Ω Τ Η Σ Σ Ω Τ Η Ρ Ι Α Δ Η Σ
αρχιτέκτονας μηχανικός Ε.Μ.Π.
αρ.μητρώου ΕΤΕΚ - Α218084

Χ Α Ρ Α Λ Α Μ Π Ο Σ Μ Α Ρ Α Γ Κ Ο Σ
αρχιτέκτονας μηχανικός Ε.Μ.Π.
αρ.μητρώου ΕΤΕΚ - Α209385

κιλκίς 8, 1086, άγιοι ομολογητές, λευκωσία
e. info@soma-arch.com t. +357 96 472 017 | +357 97 699 410

εντολέας: ΕΥΑΝΘΙΑ ΣΩΤΗΡΙΑΔΟΥ

έργο: 2024_001

νέα τετραώροφη πολυκατοικία
11 διαμερισμάτων

λάρνακα | δήμος λάρνακας | χρυσοπολίτισσα
τμήμα 05 | φ/σχ 40/560304 | τεμ.635

στάδιο: άδεια οικοδομής

σχέδιο: κάτοψη 3ου ορόφου — A04

ισχύουν μόνο οι αναγραφόμενες διαστάσεις | όλες οι διαστάσεις είναι σε χλμστά | μην χρησιμοποιείται κλίμακα όλες οι διαστάσεις να επιβεβαιώνονται από τον εργολάβο πριν την έναρξη των εργασιών | σε περίπτωση διαφοράς να ειδοποιείται ο αρχιτέκτονας | εκτύπωση υπο κλίμακα 1:100 @ ISO-A2

σημειώσεις

ΣΗΜΑΝΣΕΙΣ & ΣΥΜΒΟΛΑ

+0000 προτεινόμενα υψόμετρα
+0000 υφιστάμενα υψόμετρα
+0000 προτεινόμενα υψόμετρα
+0000 υφιστάμενα υψόμετρα

ΟΠΛΙΣΜΕΝΟ ΣΚΥΡΟΔΕΜΑ
ΚΑΛΥΜΜΕΝΕΣ ΒΕΡΑΝΤΕΣ
ΦΥΣΙΚΟ ΕΔΑΦΟΣ / ΔΩΜΑΤΑ ΥΠΟΣΤΡΩΜΑΤΑ / ΔΑΠΕΔΑ
ΚΕΝΟ / ΟΠΗ / ΒΑΘΟΣ

S&M SOMA ARCHITECTURE L.L.C.

© s&m soma architecture llc μάϊος 2025

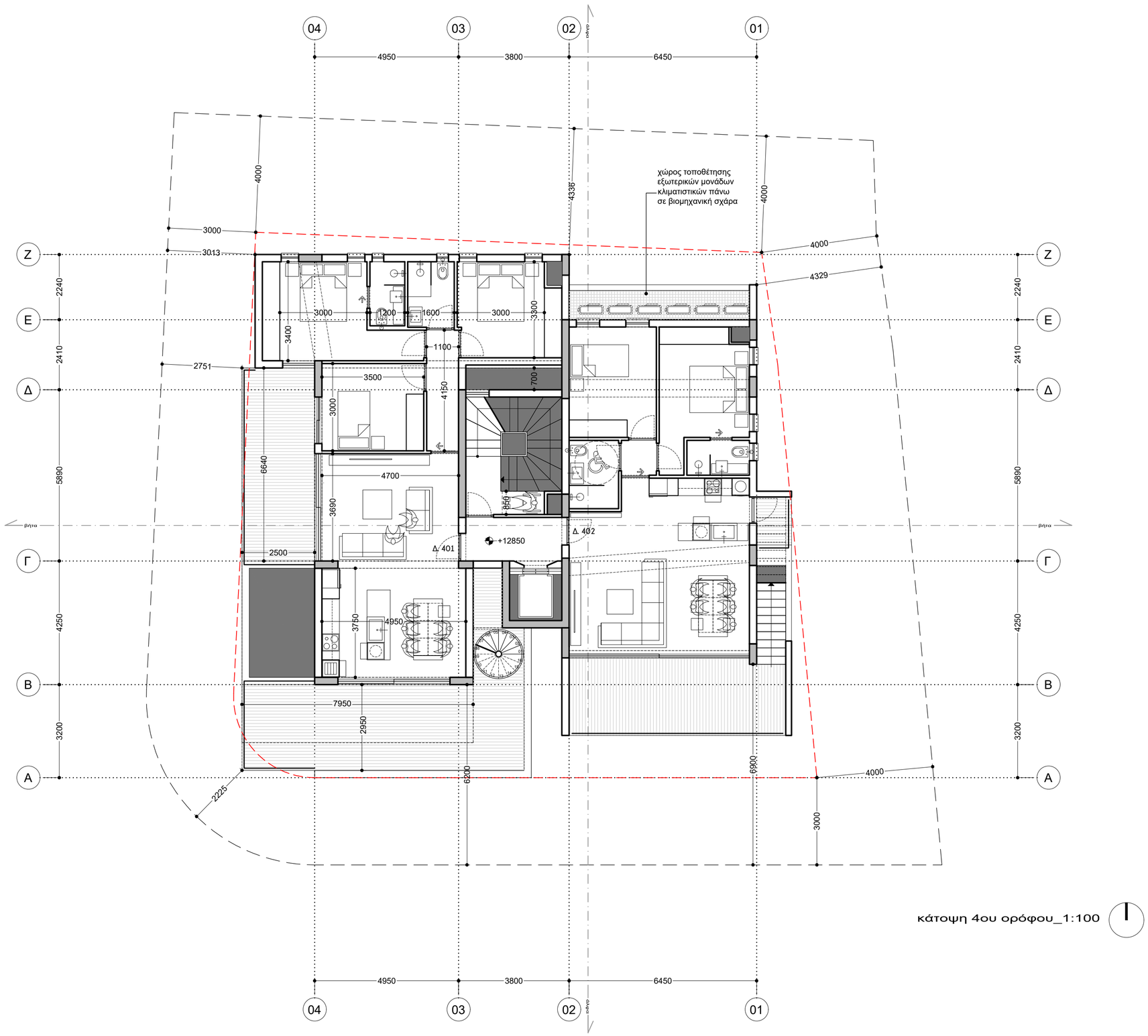

κάτοψη 4ου ορόφου_1:100

soma
soteriades marangos architecture

Π Α Ν Α Γ Ι Ω Τ Η Σ Σ Ω Τ Η Ρ Ι Α Δ Η Σ
αρχιτέκτονας μηχανικός Ε.Μ.Π.
αρ.μητρώου ΕΤΕΚ - Α218084

Χ Α Ρ Α Λ Α Μ Π Ο Σ Μ Α Ρ Α Γ Κ Ο Σ
αρχιτέκτονας μηχανικός Ε.Μ.Π.
αρ.μητρώου ΕΤΕΚ - Α209385

κιλκίς 8, 1086, άγιοι ομολογητές, λευκωσία
e. info@soma-arch.com t. +357 96 472 017 | +357 97 699 410

εντολέας: ΕΥΑΝΘΙΑ ΣΩΤΗΡΙΑΔΟΥ

έργο: 2024_001

νέα τετραώροφη πολυκατοικία
11 διαμερισμάτων

λάρνακα | δήμος λάρνακας | χρυσοπολίτισσα
τμήμα 05 | φ/σχ 40/560304 | τεμ.635

στάδιο: άδεια οικοδομής

σχέδιο: κάτοψη 4ου ορόφου — A05

ισχύουν μόνο οι αναγραφόμενες διαστάσεις | όλες οι διαστάσεις είναι σε χλμστά | μην χρησιμοποιείται κλίμακα όλες οι διαστάσεις να επιβεβαιώνονται από τον εργολάβο πριν την έναρξη των εργασιών | σε περίπτωση διαφοράς να ειδοποιείται ο αρχιτέκτονας | εκτύπωση υπο κλίμακα 1:100 @ ISO-A2

σημειώσεις

ΣΗΜΑΝΣΕΙΣ & ΣΥΜΒΟΛΑ

+0000 προτεινόμενα υψόμετρα
+0000 υφιστάμενα υψόμετρα
+0000 προτεινόμενα υψόμετρα
+0000 υφιστάμενα υψόμετρα

ΟΠΛΙΣΜΕΝΟ ΣΚΥΡΟΔΕΜΑ
ΚΑΛΥΜΜΕΝΕΣ ΒΕΡΑΝΤΕΣ
ΦΥΣΙΚΟ ΕΔΑΦΟΣ / ΔΩΜΑΤΑ ΥΠΟΣΤΡΩΜΑΤΑ / ΔΑΠΕΔΑ
ΚΕΝΟ / ΟΠΗ / ΒΑΘΟΣ

S&M SOMA ARCHITECTURE L.L.C.

© s&m soma architecture llc μάϊος 2025

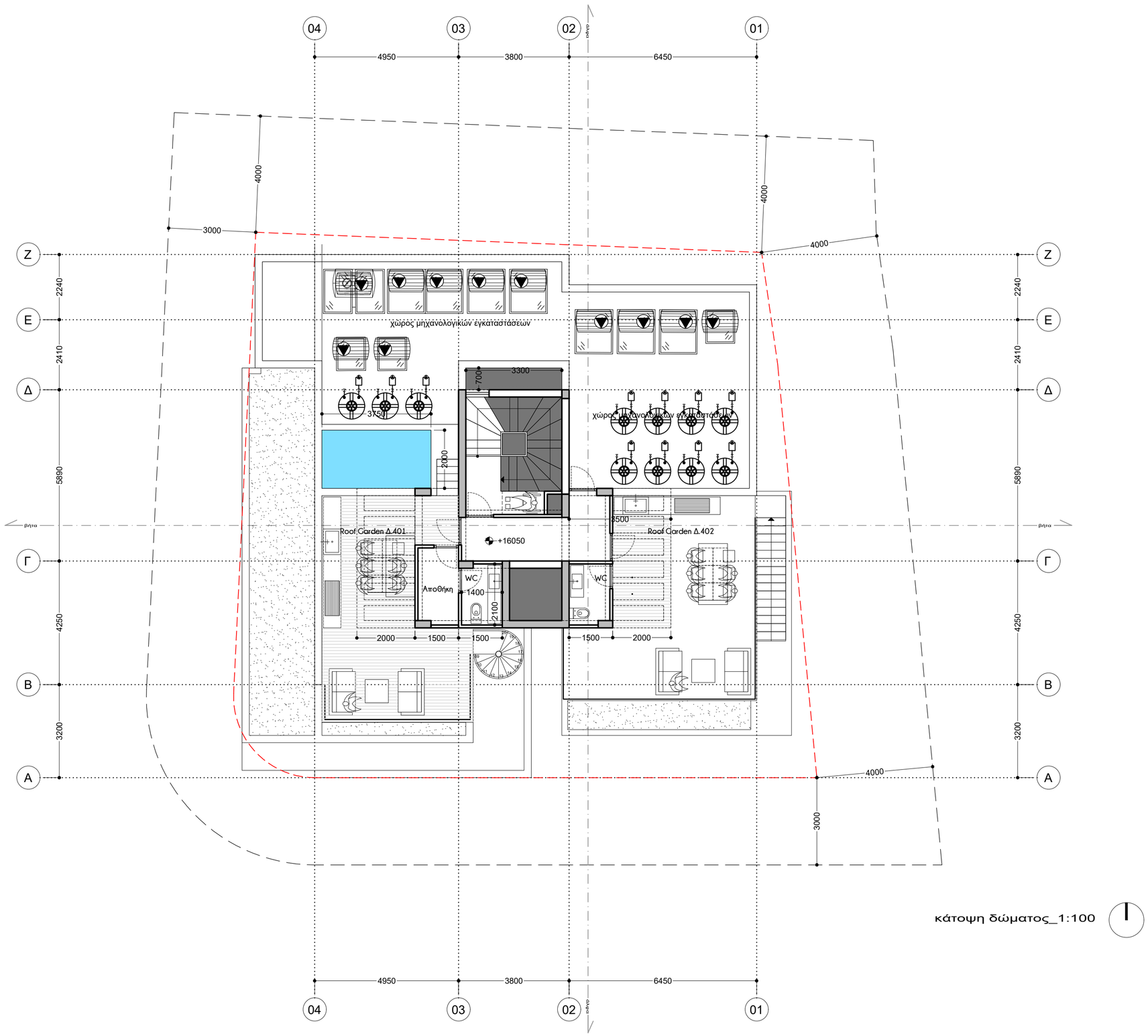

κάτοψη δώματος_1:100

soteriades marangos architecture

Π Α Ν Α Γ Ι Ω Τ Η Σ Σ Ω Τ Η Ρ Ι Α Δ Η Σ
αρχιτέκτονας μηχανικός Ε.Μ.Π.
αρ.μητρώου ΕΤΕΚ - Α218084

Χ Α Ρ Α Λ Α Μ Π Ο Σ Μ Α Ρ Α Γ Κ Ο Σ
αρχιτέκτονας μηχανικός Ε.Μ.Π.
αρ.μητρώου ΕΤΕΚ - Α209385

κιλκίς 8, 1086, άγιοι ομολογητές, λευκωσία
e. info@soma-arch.com t. +357 96 472 017 | +357 97 699 410

εντολέας: ΕΥΑΝΘΙΑ ΣΩΤΗΡΙΑΔΟΥ

έργο: 2024_001

νέα τετραώροφη πολυκατοικία
11 διαμερισμάτων

λάρνακα | δήμος λάρνακας | χρυσοπολίτισσα
τμήμα 05 | φ/σχ 40/560304 | τεμ.635

στάδιο: άδεια οικοδομής

σχέδιο: κάτοψη δώματος — A06

ισχύουν μόνο οι αναγραφόμενες διαστάσεις | όλες οι διαστάσεις είναι σε χλιοστά | μην χρησιμοποιείται κλίμακα όλες οι διαστάσεις να επιβεβαιώνονται από τον εργολάβο πριν την έναρξη των εργασιών | σε περίπτωση διαφοράς να ειδοποιείται ο αρχιτέκτονας | εκτύπωση υπο κλίμακα 1:100 @ ISO-A2

σημειώσεις

ΣΗΜΑΝΣΕΙΣ & ΣΥΜΒΟΛΑ

+0000 προτεινόμενα υψόμετρα
+0000 υφιστάμενα υψόμετρα
+0000 προτεινόμενα υψόμετρα
+0000 υφιστάμενα υψόμετρα

ΟΠΛΙΣΜΕΝΟ ΣΚΥΡΟΔΕΜΑ
ΚΑΛΥΜΜΕΝΕΣ ΒΕΡΑΝΤΕΣ
ΦΥΣΙΚΟ ΕΔΑΦΟΣ / ΔΩΜΑΤΑ ΥΠΟΣΤΡΩΜΑΤΑ / ΔΑΠΕΔΑ
ΚΕΝΟ / ΟΠΗ / ΒΑΘΟΣ

S&M SOMA ARCHITECTURE L.L.C.

© s&m soma architecture llc μάϊος 2025

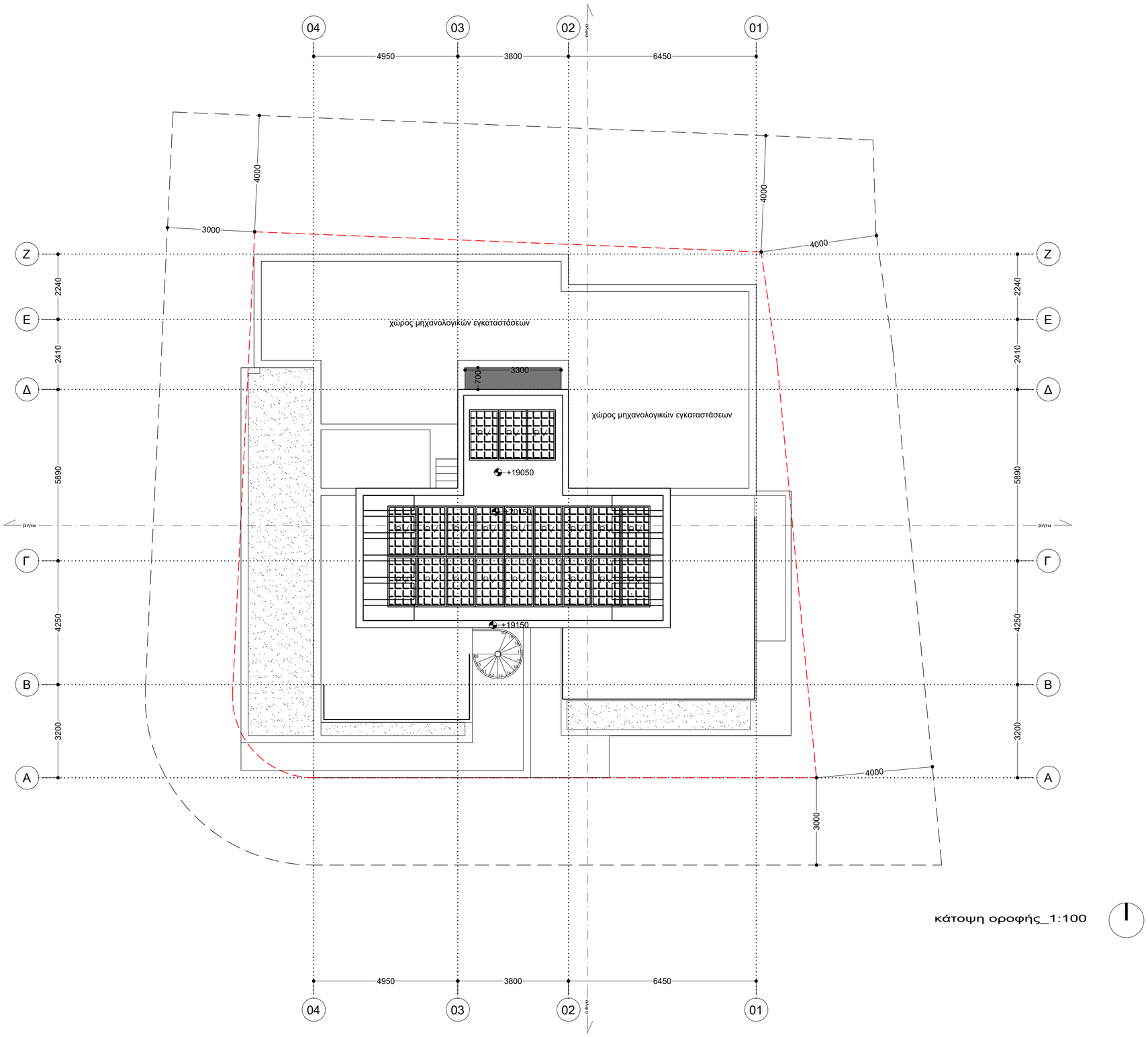

κάτοψη οροφής_1:100

soma
soteriades marangos architecture

ΠΑΝΑΓΙΩΤΗΣ ΣΩΤΗΡΙΑΔΗΣ
αρχιτέκτονας μηχανικός Ε.Μ.Π.
αρ.μητρώου ΕΤΕΚ - Α218084

ΧΑΡΑΛΑΜΠΟΣ ΜΑΡΑΓΚΟΣ
αρχιτέκτονας μηχανικός Ε.Μ.Π.
αρ.μητρώου ΕΤΕΚ - Α209385

κιλκίς 8, 1086, άγιοι ομολογητές, λευκωσία
e. info@soma-arch.com t. +357 96 472 017 | +357 97 699 410

εντολέας: ΕΥΑΝΘΙΑ ΣΩΤΗΡΙΑΔΟΥ

έργο: 2024_001

νέα τετραώροφη πολυκατοικία
11 διαμερισμάτων

λάρνακα | δήμος λάρνακας | χρυσοπολίτισσα
τμήμα 05 | φ/σχ 40/560304 | τεμ.635

στάδιο: άδεια οικοδομής

σχέδιο: κάτοψη οροφής — A07

ισχύουν μόνο οι αναγραφόμενες διαστάσεις | όλες οι διαστάσεις είναι σε χλιοστά | μην χρησιμοποιείται κλίμακα όλες οι διαστάσεις να επιβεβαιώνονται από τον εργολάβο πριν την έναρξη των εργασιών | σε περίπτωση διαφοράς να ειδοποιείται ο αρχιτέκτονας | εκτύπωση υπο κλίμακα 1:100 @ ISO-A2

σημειώσεις

ΣΗΜΑΝΣΕΙΣ & ΣΥΜΒΟΛΑ

+0000 προτεινόμενα υψόμετρα
+0000 υφιστάμενα υψόμετρα
+0000 προτεινόμενα υψόμετρα
+0000 υφιστάμενα υψόμετρα

ΟΠΛΙΣΜΕΝΟ ΣΚΥΡΟΔΕΜΑ
ΚΑΛΥΜΜΕΝΕΣ ΒΕΡΑΝΤΕΣ
ΦΥΣΙΚΟ ΕΔΑΦΟΣ / ΔΩΜΑΤΑ ΥΠΟΣΤΡΩΜΑΤΑ / ΔΑΠΕΔΑ
ΚΕΝΟ / ΟΠΗ / ΒΑΘΟΣ

S&M SOMA ARCHITECTURE L.L.C.

© s&m soma architecture llc μάϊος 2025

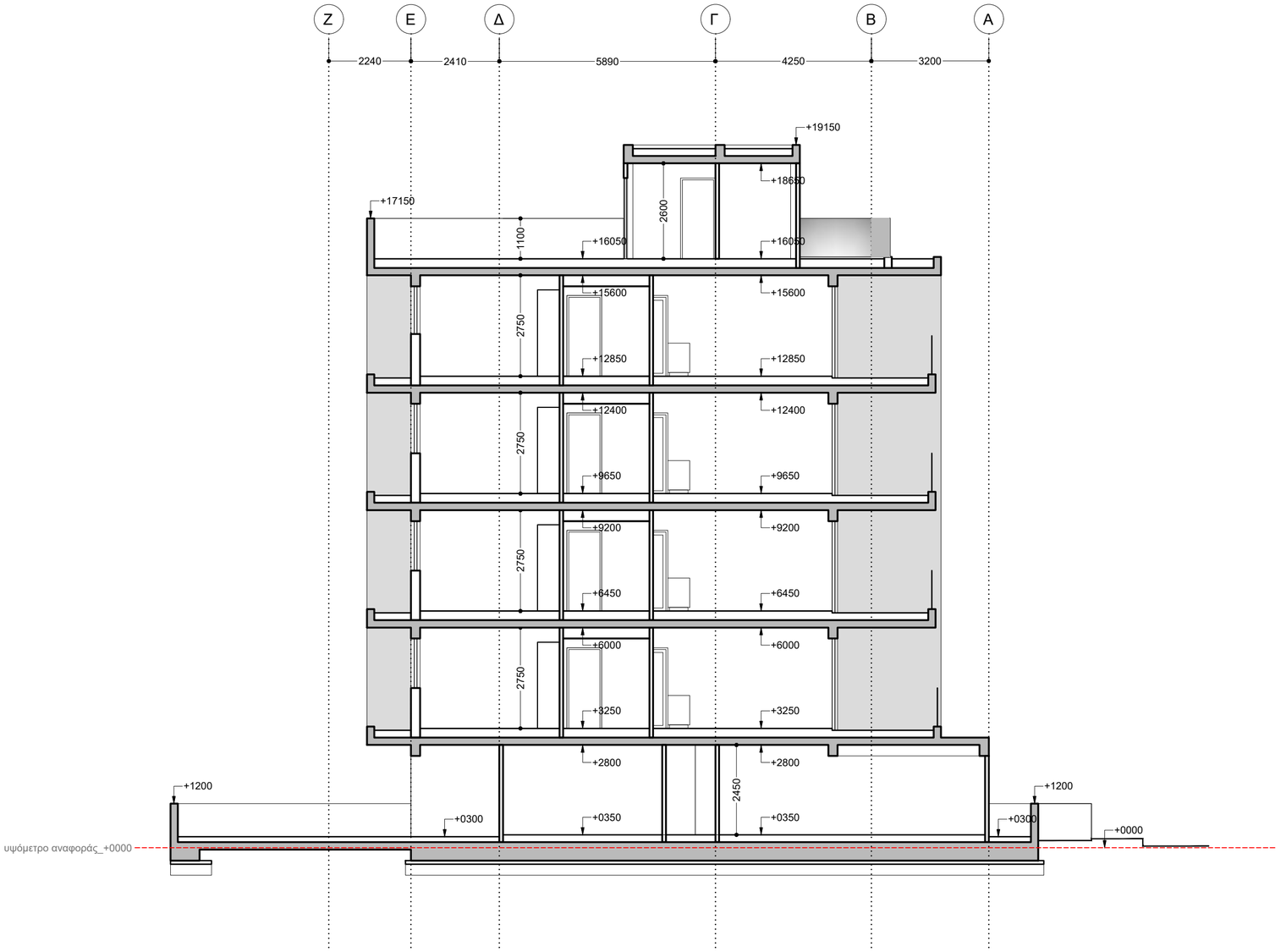

τομή άλφα_1:100

soma

soteriades marangos architecture

Π Α Ν Α Γ Ι Ω Τ Η Σ Σ Ω Τ Η Ρ Ι Α Δ Η Σ
αρχιτέκτονας μηχανικός Ε.Μ.Π.
αρ.μητρώου ΕΤΕΚ - Α218084

Χ Α Ρ Α Λ Α Μ Π Ο Σ Μ Α Ρ Α Γ Κ Ο Σ
αρχιτέκτονας μηχανικός Ε.Μ.Π.
αρ.μητρώου ΕΤΕΚ - Α209385

κιλκίς 8, 1086, άγιοι ομολογητές, λευκωσία
e. info@soma-arch.com t. +357 96 472 017 | +357 97 699 410

εντολέας: ΕΥΑΝΘΙΑ ΣΩΤΗΡΙΑΔΟΥ

έργο: 2024_001

νέα τετραώροφη πολυκατοικία
11 διαμερισμάτων

λάρνακα | δήμος λάρνακας | χρυσοπολίτισσα
τμήμα 05 | φ/σχ 40/560304 | τεμ.635

στάδιο: άδεια οικοδομής

σχέδιο: τομές

A08

ισχύουν μόνο οι αναγραφόμενες διαστάσεις | όλες οι διαστάσεις είναι σε χλιοστά | μην χρησιμοποιείται κλίμακα όλες οι διαστάσεις να επιβεβαιώνονται από τον εργολάβο πριν την έναρξη των εργασιών | σε περίπτωση διαφοράς να ειδοποιείται ο αρχιτέκτονας | εκτύπωση υπο κλίμακα 1:100 @ ISO-A2

σημειώσεις

ΣΗΜΑΝΣΕΙΣ & ΣΥΜΒΟΛΑ

+0000 προτεινόμενα υψόμετρα
+0000 υφιστάμενα υψόμετρα
+0000 προτεινόμενα υψόμετρα
+0000 υφιστάμενα υψόμετρα

ΟΠΛΙΣΜΕΝΟ ΣΚΥΡΟΔΕΜΑ
ΚΑΛΥΜΜΕΝΕΣ ΒΕΡΑΝΤΕΣ
ΦΥΣΙΚΟ ΕΔΑΦΟΣ / ΔΩΜΑΤΑ ΥΠΟΣΤΡΩΜΑΤΑ / ΔΑΠΕΔΑ
ΚΕΝΟ / ΟΠΗ / ΒΑΘΟΣ

S&M SOMA ARCHITECTURE L.L.C.

© s&m soma architecture llc μάϊος 2025

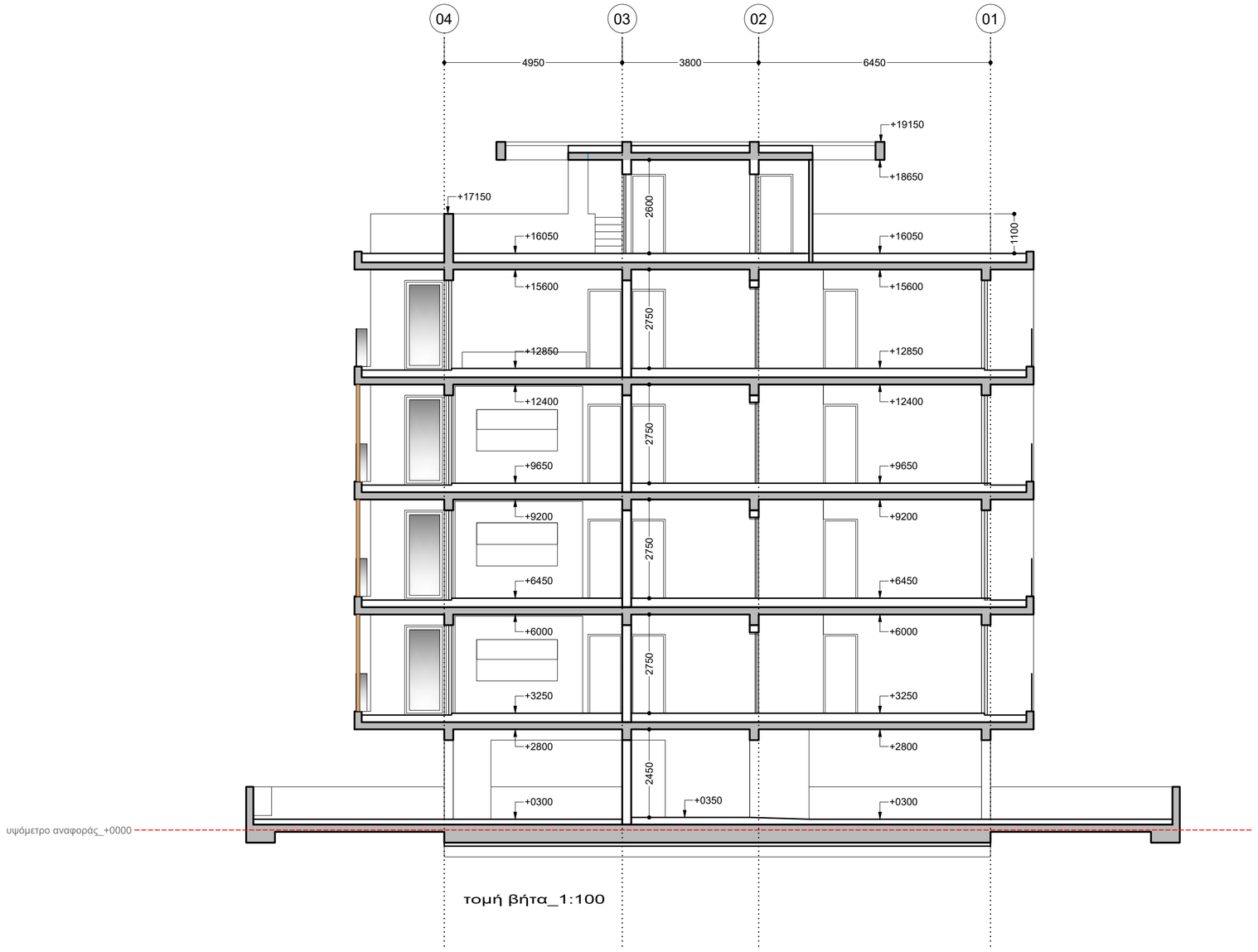

τομή βήτα_1:100

soma
soteriades marangos architecture

Π Α Ν Α Γ Ι Ω Τ Η Σ Σ Ω Τ Η Ρ Ι Α Δ Η Σ
αρχιτέκτονας μηχανικός Ε.Μ.Π.
αρ.μητρώου ΕΤΕΚ - Α218084

Χ Α Ρ Α Λ Α Μ Π Ο Σ Μ Α Ρ Α Γ Κ Ο Σ
αρχιτέκτονας μηχανικός Ε.Μ.Π.
αρ.μητρώου ΕΤΕΚ - Α209385

κλκής 8, 1086, άγιοι ομολογητές, Λευκωσία
e. info@soma-arch.com t. +357 96 472 017 | +357 97 699 410

εντολέας: ΕΥΑΝΘΙΑ ΣΩΤΗΡΙΑΔΟΥ

έργο: 2024_001

νέα τετραώροφη πολυκατοικία
11 διαμερισμάτων

λάρνακα | δήμος λάρνακας | χρυσοπολίτισσα
τμήμα 05 | φ/σχ 40/560304 | τεμ.635

στάδιο: άδεια οικοδομής

σχέδιο: τομές

A08

ισχύουν μόνο οι αναγραφόμενες διαστάσεις | όλες οι διαστάσεις είναι σε χιλιοστά | μην χρησιμοποιείται κλίμακα όλες οι διαστάσεις να επιβεβαιώνονται από τον εργολάβο πριν την έναρξη των εργασιών | σε περίπτωση διαφοράς να ειδοποιείται ο αρχιτέκτονας | εκτύπωση υπο κλίμακα 1:100 @ ISO-A2

σημειώσεις

ΣΗΜΑΝΣΕΙΣ & ΣΥΜΒΟΛΑ

+0000 προτεινόμενα υψόμετρα
+0000 υφιστάμενα υψόμετρα
+0000 προτεινόμενα υψόμετρα
+0000 υφιστάμενα υψόμετρα

ΟΠΛΙΣΜΕΝΟ ΣΚΥΡΟΔΕΜΑ
ΚΑΛΥΜΜΕΝΕΣ ΒΕΡΑΝΤΕΣ
ΦΥΣΙΚΟ ΕΔΑΦΟΣ / ΔΩΜΑΤΑ ΥΠΟΣΤΡΩΜΑΤΑ / ΔΑΠΕΔΑ
ΚΕΝΟ / ΟΠΗ / ΒΑΘΟΣ

S&M SOMA ARCHITECTURE L.L.C.

© s&m soma architecture llc μάϊος 2025

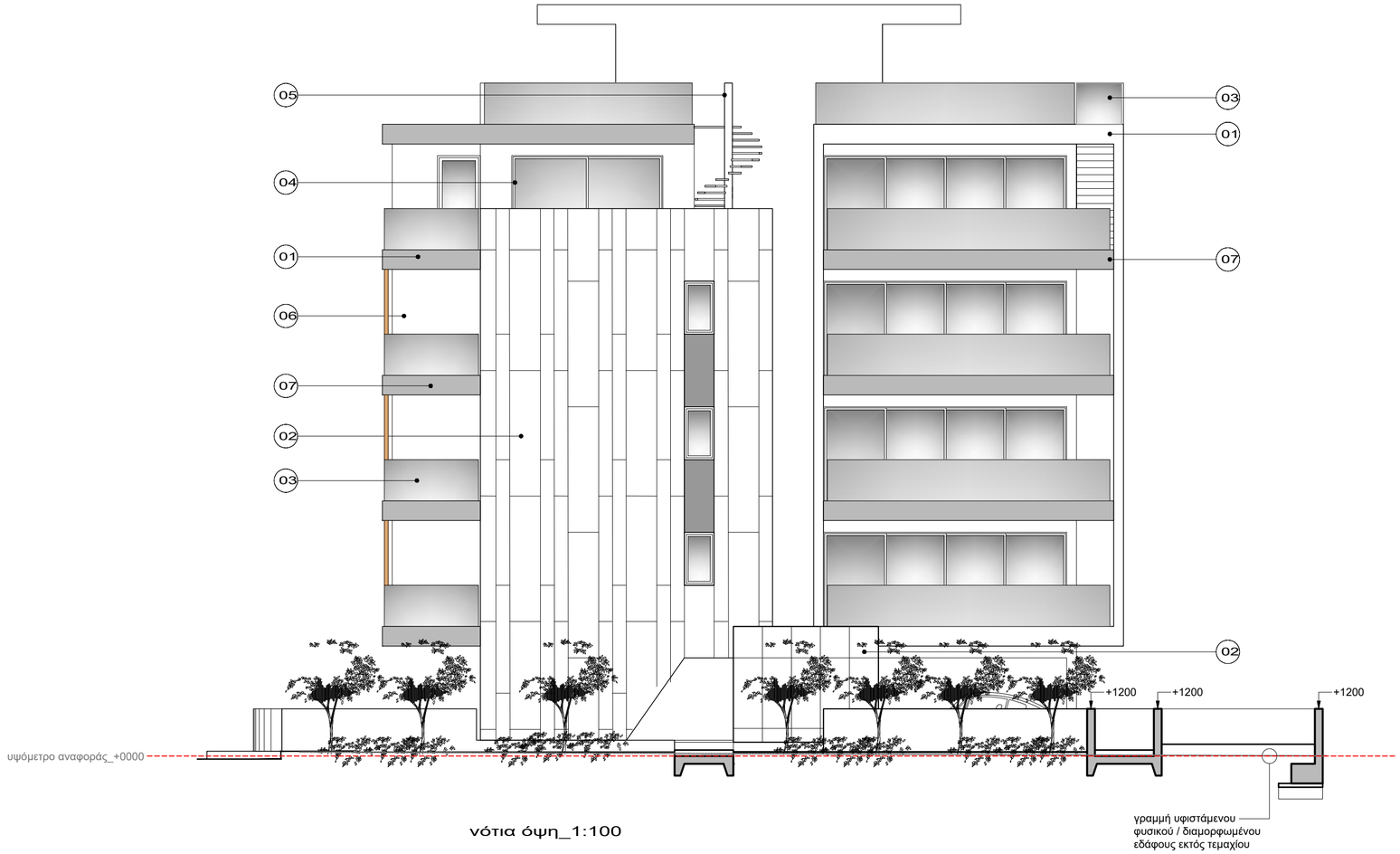

νότια όψη_1:100



περίφραξη νότιου συνόρου_1:100

soma
soteriades marangos architecture

ΠΑΝΑΓΙΩΤΗΣ ΣΩΤΗΡΙΑΔΗΣ
αρχιτέκτονας μηχανικός Ε.Μ.Π.
αρ.μητρώου ΕΤΕΚ - Α218084

ΧΑΡΑΛΑΜΠΟΣ ΜΑΡΑΓΚΟΣ
αρχιτέκτονας μηχανικός Ε.Μ.Π.
αρ.μητρώου ΕΤΕΚ - Α209385

κιλκίς 8, 1086, άγιοι ομολογητές, Λευκωσία
e. info@soma-arch.com t. +357 96 472 017 | +357 97 699 410

εντολέας: ΕΥΑΝΘΙΑ ΣΩΤΗΡΙΑΔΟΥ

έργο: 2024_001

νέα τετραώροφη πολυκατοικία
11 διαμερισμάτων

λάρνακα | δήμος λάρνακας | χρυσοπολίτισσα
τμήμα 05 | φ/σχ 40/560304 | τεμ.635

στάδιο: άδεια οικοδομής

σχέδιο: όψεις

A10

ισχύουν μόνο οι αναγραφόμενες διαστάσεις | όλες οι διαστάσεις είναι σε χλιοστά | μην χρησιμοποιείται κλίμακα
όλες οι διαστάσεις να επιβεβαιώνονται από τον εργολάβο πριν την έναρξη των εργασιών | σε περίπτωση διαφοράς να ειδοποιείται ο αρχιτέκτονας | εκτύπωση υπο κλίμακα 1:100 @ ISO-A2

σημειώσεις

ΣΗΜΑΝΣΕΙΣ & ΣΥΜΒΟΛΑ

+0000 προτεινόμενα υψόμετρα
+0000 υφιστάμενα υψόμετρα
+0000 προτεινόμενα υψόμετρα
+0000 υφιστάμενα υψόμετρα

ΟΠΛΙΣΜΕΝΟ ΣΚΥΡΟΔΕΜΑ
ΚΑΛΥΜΜΕΝΕΣ ΒΕΡΑΝΤΕΣ
ΦΥΣΙΚΟ ΕΔΑΦΟΣ / ΔΩΜΑΤΑ ΥΠΟΣΤΡΩΜΑΤΑ / ΔΑΠΕΔΑ
ΚΕΝΟ / ΟΠΗ / ΒΑΘΟΣ

ΥΛΙΚΑ
[01]
επιφάνειες επίχρισμα και χρωματισμό
[02]
επιφάνειες επενδεδυμένες με alucobond
[03]
στηθαίο από γυαλί ασφαλείας
[04]
κουφώματα από αλουμίνιο και γυαλί
[05]
μεταλλικές θύρες και κατασκευές
[06]
δοκίδες από ξύλο
[07]
εμφανές σκυρόδεμα

S&M SOMA ARCHITECTURE L.L.C.

© s&m soma architecture llc μάϊος 2025

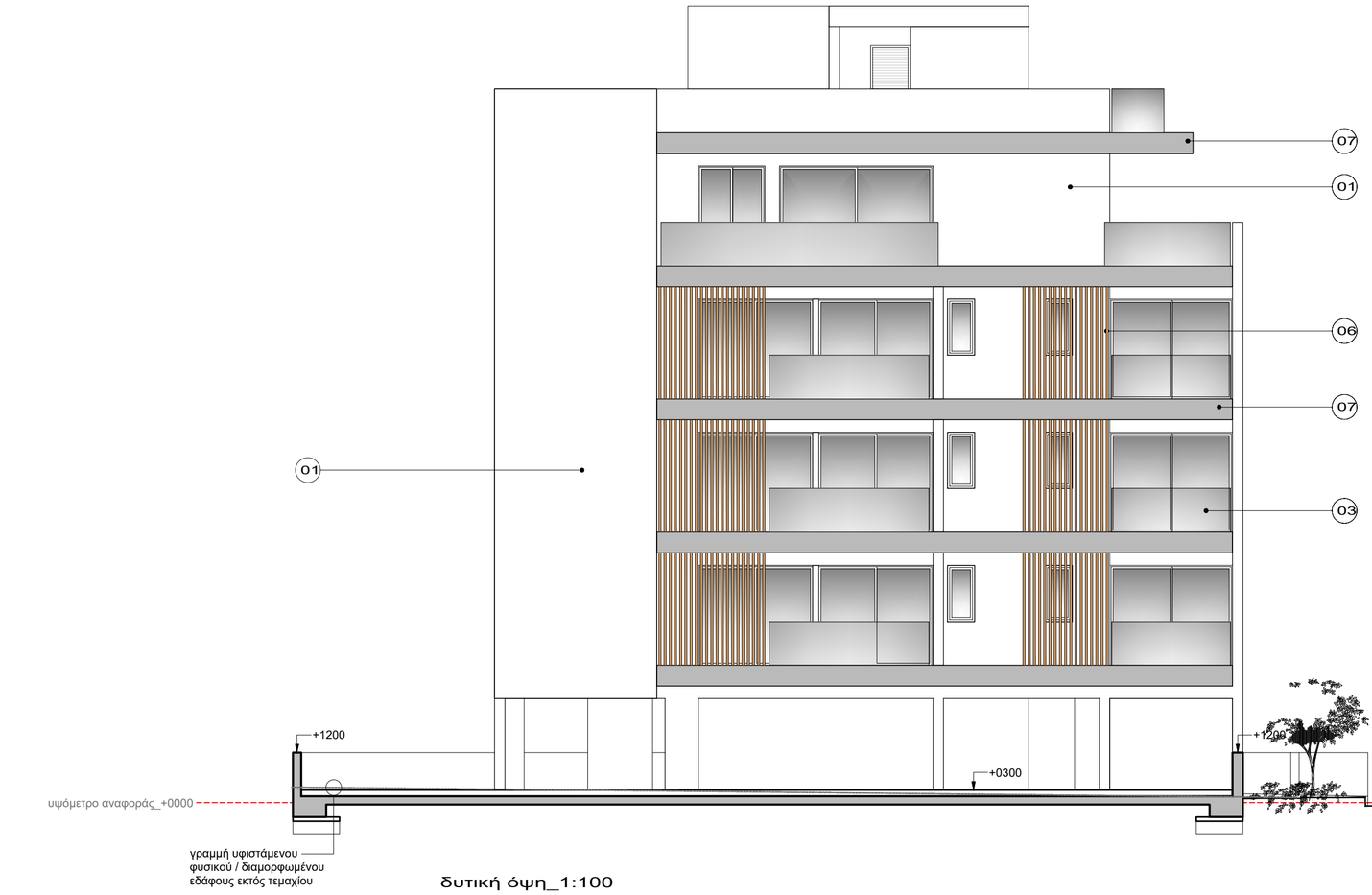

δυτική όψη_1:100

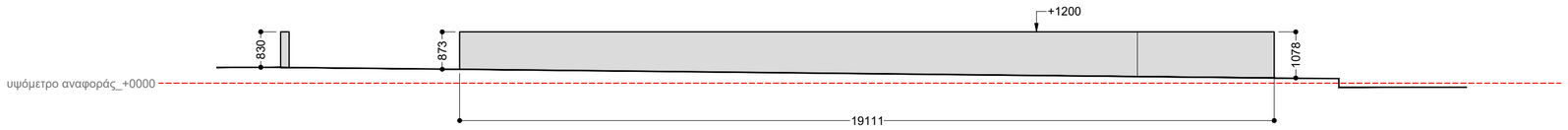

περίφραξη δυτικού συνόρου_1:100

soma
soteriades marangos architecture

Π Α Ν Α Γ Ι Ω Τ Η Σ Σ Ω Τ Η Ρ Ι Α Δ Η Σ
αρχιτέκτονας μηχανικός Ε.Μ.Π.
αρ.μητρώου ΕΤΕΚ - Α218084

Χ Α Ρ Α Λ Α Μ Π Ο Σ Μ Α Ρ Α Γ Κ Ο Σ
αρχιτέκτονας μηχανικός Ε.Μ.Π.
αρ.μητρώου ΕΤΕΚ - Α209385

κιλκίς 8, 1086, άγιοι ομολογητές, λευκωσία
e. info@soma-arch.com t. +357 96 472 017 | +357 97 699 410

εντολέας: ΕΥΑΝΘΙΑ ΣΩΤΗΡΙΑΔΟΥ

έργο: 2024_001

νέα τετραώροφη πολυκατοικία
11 διαμερισμάτων

λάρνακα | δήμος λάρνακας | χρυσοπολίτισσα
τμήμα 05 | φ/σχ 40/560304 | τεμ.635

στάδιο: άδεια οικοδομής

σχέδιο: όψεις

A11

ισχύουν μόνο οι αναγραφόμενες διαστάσεις | όλες οι διαστάσεις είναι σε χλιοστά | μην χρησιμοποιείται κλίμακα όλες οι διαστάσεις να επιβεβαιώνονται από τον εργολάβο πριν την έναρξη των εργασιών | σε περίπτωση διαφοράς να ειδοποιείται ο αρχιτέκτονας | εκτύπωση υπο κλίμακα 1:100 @ ISO-A2

σημειώσεις

ΣΗΜΑΝΣΕΙΣ & ΣΥΜΒΟΛΑ

+0000 προτεινόμενα υψόμετρα
+0000 υφιστάμενα υψόμετρα
+0000 προτεινόμενα υψόμετρα
+0000 υφιστάμενα υψόμετρα

ΟΠΛΙΣΜΕΝΟ ΣΚΥΡΟΔΕΜΑ
ΚΑΛΥΜΜΕΝΕΣ ΒΕΡΑΝΤΕΣ
ΦΥΣΙΚΟ ΕΔΑΦΟΣ / ΔΩΜΑΤΑ ΥΠΟΣΤΡΩΜΑΤΑ / ΔΑΠΕΔΑ
ΚΕΝΟ / ΟΠΗ / ΒΑΘΟΣ

ΥΛΙΚΑ
[01]
επιφάνειες επίχρισμα και χρωματισμό
[02]
επιφάνειες επενδεδυμένες με alucobond
[03]
στηθαίο από γυαλί ασφαλείας
[04]
κουφώματα από αλουμίνιο και γυαλί
[05]
μεταλλικές θύρες και κατασκευές
[06]
δοκίδες από ξύλο
[07]
εμφανές σκυρόδεμα

S&M SOMA ARCHITECTURE L.L.C.

© s&m soma architecture llc μάϊος 2025

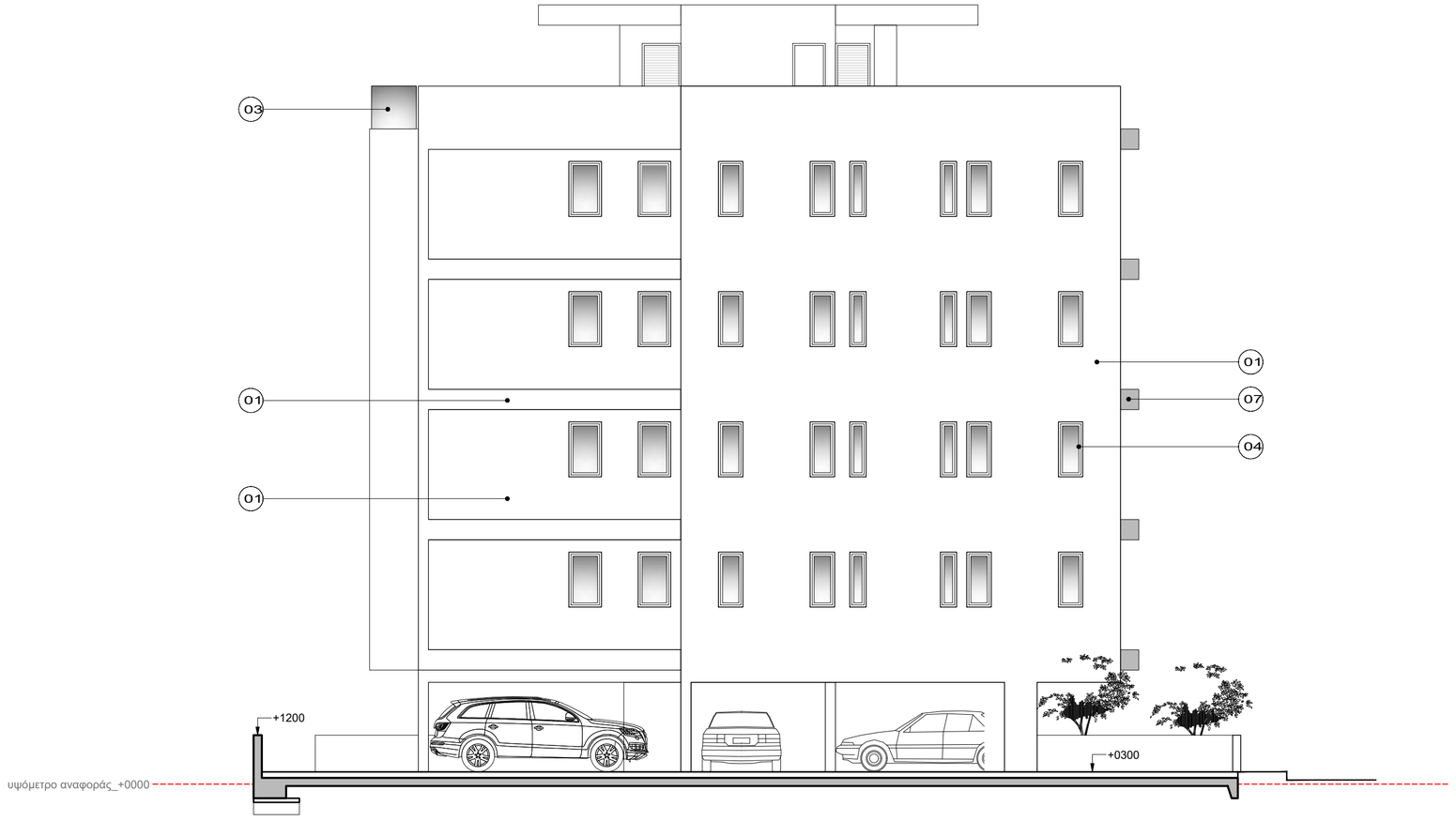

βόρεια όψη_1:100

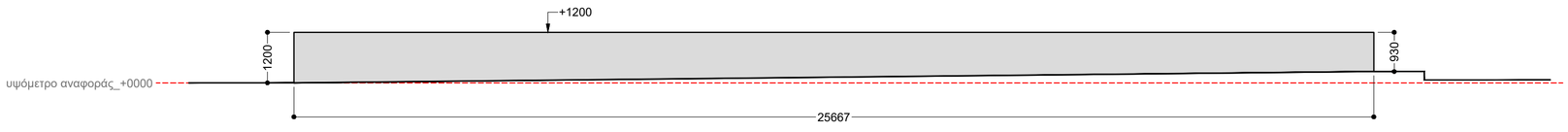

περίφραξη βόρειου συνόρου_1:100

soma
soteriades marangos architecture

ΠΑΝΑΓΙΩΤΗΣ ΣΩΤΗΡΙΑΔΗΣ
αρχιτέκτονας μηχανικός Ε.Μ.Π.
αρ.μητρώου ΕΤΕΚ - Α218084

ΧΑΡΑΛΑΜΠΟΣ ΜΑΡΑΓΚΟΣ
αρχιτέκτονας μηχανικός Ε.Μ.Π.
αρ.μητρώου ΕΤΕΚ - Α209385

κιλκίς 8, 1086, άγιοι ομολογητές, λευκωσία
e. info@soma-arch.com t. +357 96 472 017 | +357 97 699 410

εντολέας: ΕΥΑΝΘΙΑ ΣΩΤΗΡΙΑΔΟΥ

έργο: 2024_001

νέα τετραώροφη πολυκατοικία
11 διαμερισμάτων

λάρνακα | δήμος λάρνακας | χρυσοπολίτισσα
τμήμα 05 | φ/σχ 40/560304 | τεμ.635

στάδιο: άδεια οικοδομής

σχέδιο: όψεις

A12

ισχύουν μόνο οι αναγραφόμενες διαστάσεις | όλες οι διαστάσεις είναι σε χιλιοστά | μην χρησιμοποιείται κλίμακα όλες οι διαστάσεις να επιβεβαιώνονται από τον εργολάβο πριν την έναρξη των εργασιών | σε περίπτωση διαφοράς να ειδοποιείται ο αρχιτέκτονας | εκτύπωση υπο κλίμακα 1:100 @ ISO-A2

σημειώσεις

ΣΗΜΑΝΣΕΙΣ & ΣΥΜΒΟΛΑ

+0000 προτεινόμενα υψόμετρα
+0000 υφιστάμενα υψόμετρα

+0000 προτεινόμενα υψόμετρα
+0000 υφιστάμενα υψόμετρα

ΟΠΛΙΣΜΕΝΟ ΣΚΥΡΟΔΕΜΑ

ΚΑΛΥΜΜΕΝΕΣ ΒΕΡΑΝΤΕΣ

ΦΥΣΙΚΟ ΕΔΑΦΟΣ / ΔΩΜΑΤΑ
ΥΠΟΣΤΡΩΜΑΤΑ / ΔΑΠΕΔΑ

ΚΕΝΟ / ΟΠΗ / ΒΑΘΟΣ

ΥΛΙΚΑ
[01]
επιφάνειες επίχρισμα και χρωματισμό
[02]
επιφάνειες επενδεδυμένες με alucobond
[03]
στηθαίο από γυαλί ασφαλείας
[04]
κουφώματα από αλουμίνιο και γυαλί
[05]
μεταλλικές θύρες και κατασκευές
[06]
δοκίδες από ξύλο
[07]
εμφανές σκυρόδεμα

S&M SOMA ARCHITECTURE L.L.C.

© s&m soma architecture llc μάϊος 2025

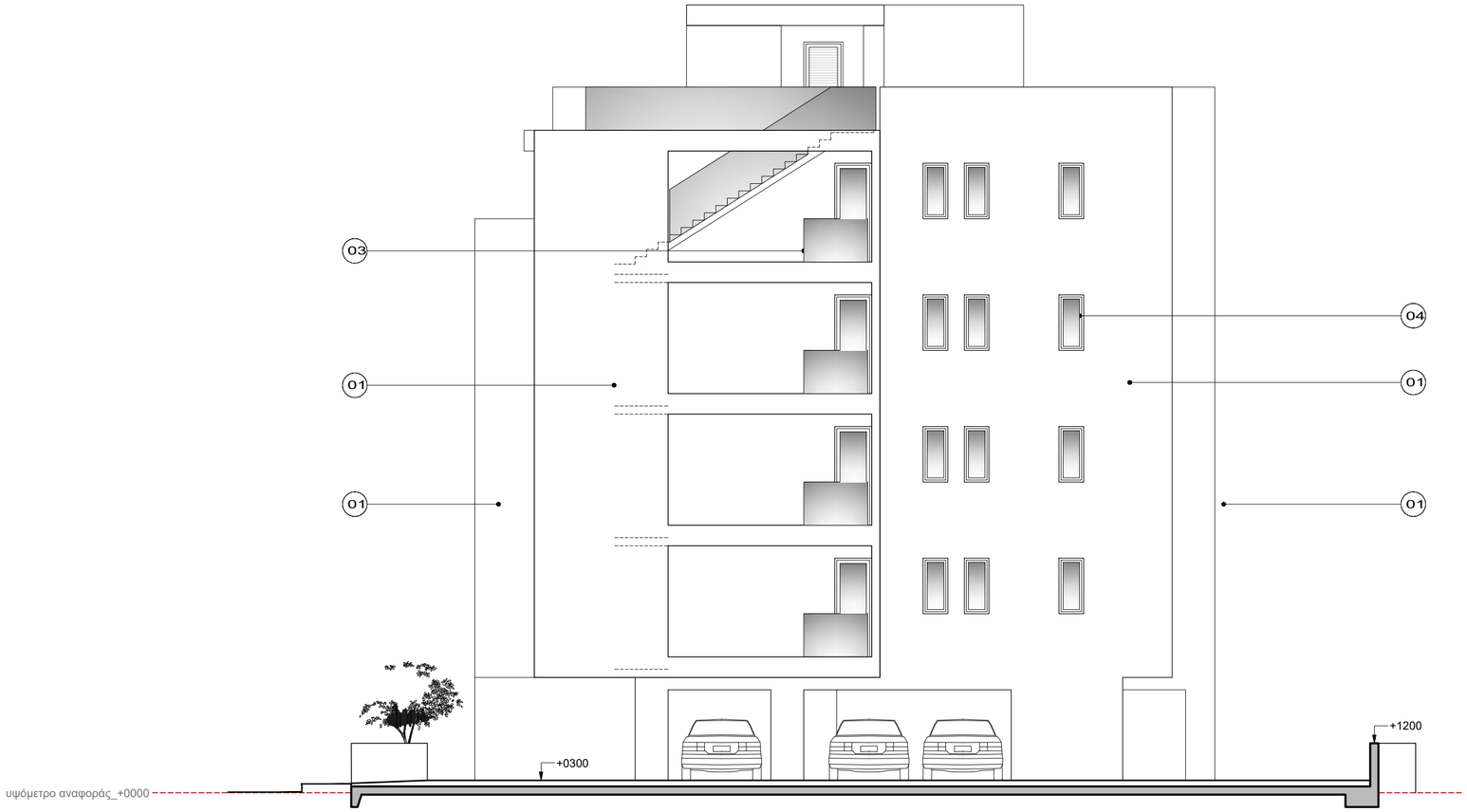

ανατολική όψη_1:100

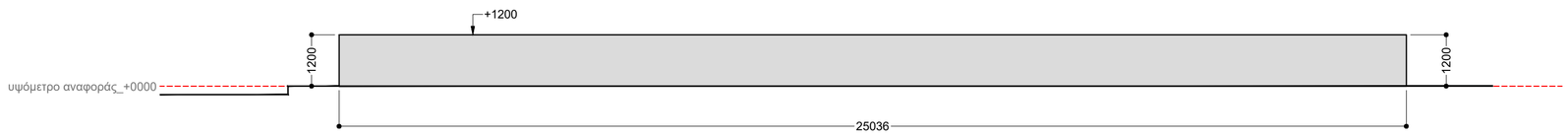

περίφραξη ανατολικού συνόρου_1:100

soma
soteriades marangos architecture

Π Α Ν Α Γ Ι Ω Τ Η Σ Σ Ω Τ Η Ρ Ι Α Δ Η Σ
αρχιτέκτονας μηχανικός Ε.Μ.Π.
αρ.μητρώου ΕΤΕΚ - Α218084

Χ Α Ρ Α Λ Α Μ Π Ο Σ Μ Α Ρ Α Γ Κ Ο Σ
αρχιτέκτονας μηχανικός Ε.Μ.Π.
αρ.μητρώου ΕΤΕΚ - Α209385

κιλκίς 8, 1086, άγιοι ομολογητές, λευκωσία
e. info@soma-arch.com t. +357 96 472 017 | +357 97 699 410

εντολέας: ΕΥΑΝΘΙΑ ΣΩΤΗΡΙΑΔΟΥ

έργο: 2024_001

νέα τετραώροφη πολυκατοικία
11 διαμερισμάτων

λάρνακα | δήμος λάρνακας | χρυσοπολίτισσα
τμήμα 05 | φ/σχ 40/560304 | τεμ.635

στάδιο: άδεια οικοδομής

σχέδιο: όψεις

A13

ισχύουν μόνο οι αναγραφόμενες διαστάσεις | όλες οι διαστάσεις είναι σε χιλιοστά | μην χρησιμοποιείται κλίμακα όλες οι διαστάσεις να επιβεβαιώνονται από τον εργολάβο πριν την έναρξη των εργασιών | σε περίπτωση διαφοράς να ειδοποιείται ο αρχιτέκτονας | εκτύπωση υπο κλίμακα 1:100 @ ISO-A2

σημειώσεις

ΣΗΜΑΝΣΕΙΣ & ΣΥΜΒΟΛΑ

+0000 προτεινόμενα υψόμετρα
+0000 υφιστάμενα υψόμετρα
+0000 προτεινόμενα υψόμετρα
+0000 υφιστάμενα υψόμετρα

ΟΠΛΙΣΜΕΝΟ ΣΚΥΡΟΔΕΜΑ
ΚΑΛΥΜΜΕΝΕΣ ΒΕΡΑΝΤΕΣ
ΦΥΣΙΚΟ ΕΔΑΦΟΣ / ΔΩΜΑΤΑ ΥΠΟΣΤΡΩΜΑΤΑ / ΔΑΠΕΔΑ
ΚΕΝΟ / ΟΠΗ / ΒΑΘΟΣ

ΥΛΙΚΑ
[01]
επιφάνειες επίχρισμα και χρωματισμό
[02]
επιφάνειες επενδεδυμένες με alucobond
[03]
στηθαίο από γυαλί ασφαλείας
[04]
κουφώματα από αλουμίνιο και γυαλί
[05]
μεταλλικές θύρες και κατασκευές
[06]
δοκίδες από ξύλο
[07]
εμφανές σκυρόδεμα

S&M SOMA ARCHITECTURE L.L.C.

© s&m soma architecture llc μάϊος 2025