

E1=774.34m<sup>2</sup>

E2=1548.66m<sup>2</sup>

ΧΩΡΟΣ ΓΙΑ  
ΜΕΛΛΟΝΤΙΚΗ  
ΑΝΑΠΤΥΞΗ

ΧΩΡΟΤΑΞΙΚΟ

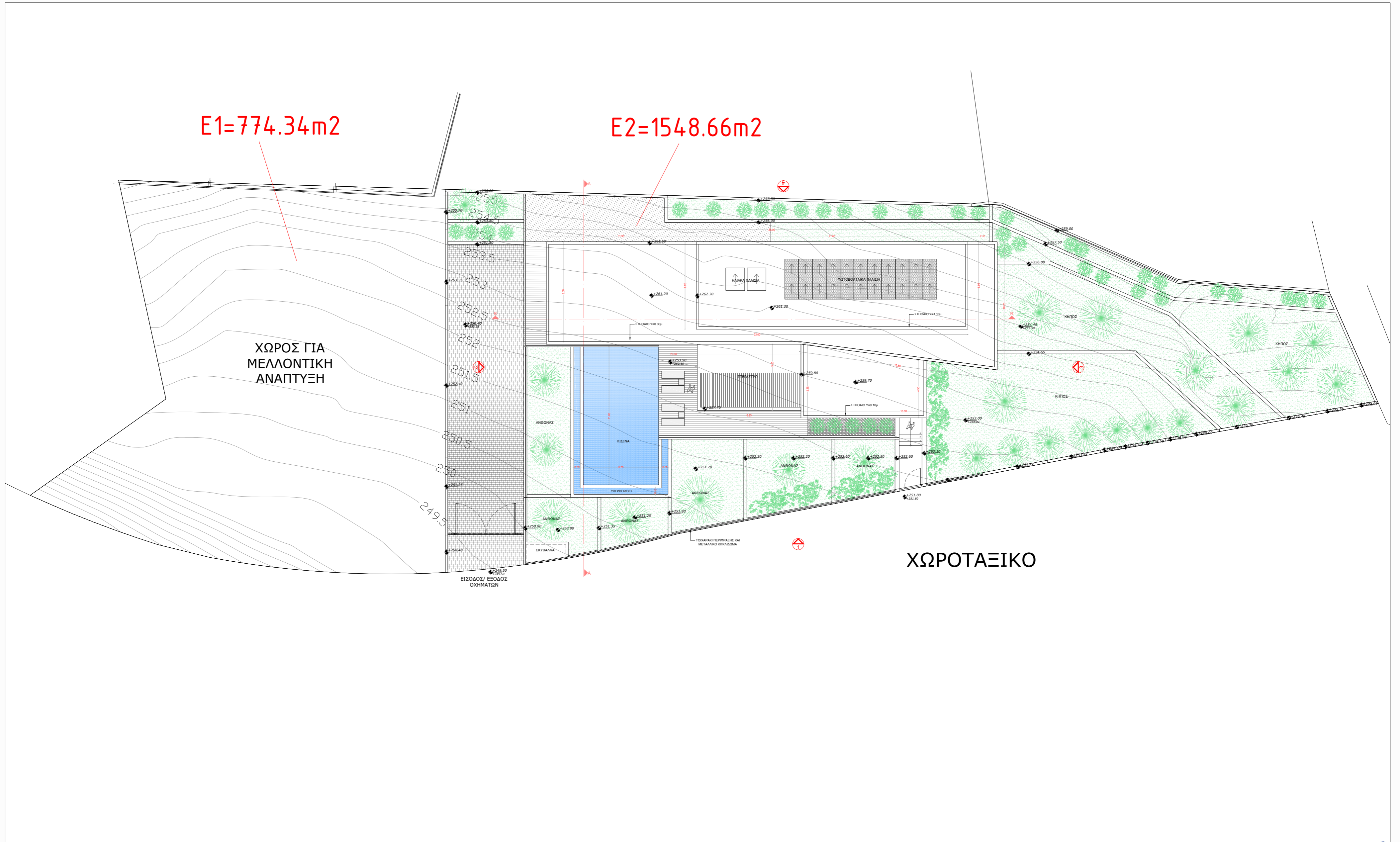

ΕΝΤΟΛΗ 2 / 2020 ΠΟΛΕΟΔΟΜΙΚΗ ΑΔΕΙΑ ΜΕ ΤΗ  
ΔΙΑΔΙΚΑΣΙΑ ΠΟΛΕΟΔΟΜΙΚΗΣ ΒΕΒΑΙΟΤΗΤΑΣ

ΣΤΟΙΧΕΙΑ ΤΕΜΑΧΙΟΥ  
Φ.Σ.Χ: 54/340104  
ΤΜΗΜΑ: 10  
ΑΡΙΘΜΟΣ ΤΕΜΑΧΙΟΥ: 239, 240  
ΠΕΡΙΟΧΗ: ΔΗΜΟΣ ΛΕΜΕΣΟΥ

ΠΟΛΕΟΔΟΜΙΚΑ ΔΕΔΟΜΕΝΑ  
ΕΜΒΛΑΔΟΝ ΤΕΜ 239, 240: 2323 τ.μ  
E1=777.34 τ.μ  
E2= 1548.66τ.μ  
ΖΩΝΗ: Κε10  
ΣΥΝΤΕΛΕΣΤΗΣ ΔΟΜΗΣΗΣ: 30%  
ΠΟΣΟΣΤΟ ΚΑΛΥΨΗΣ: 20%  
ΑΡΙΘΜΟΣ ΟΡΟΦΩΝ: 2  
ΥΨΟΣ: 10μ.

ΟΝΟΜΑ ΕΡΓΟΥ:

ΟΡΑΛΙΑ HOUSE

ΟΝΟΜΑ ΣΧΕΔΙΟΥ:  
ΧΩΡΟΤΑΞΙΚΟ

ΚΛΙΜΑΚΑ:  
1:200@A2

ΑΡ.ΣΧΕΔΙΟΥ:  
A0

ΣΗΜΕΙΩΣΕΙΣ

ΠΡΟΤΕΙΝΟΜΕΝΗ ΔΟΜΗΣΗ

ΠΡΟΤΕΙΝΟΜΕΝΕΣ ΚΑΛΥΜΕΝΕΣ ΒΕΡΑΝΤΕΣ

ΣΤΟΙΧΕΙΑ ΜΕΛΕΤΗΤΗ

ΟΝΟΜΑΤΕΠΩΝΥΜΟ  
ΑΡΙΘΜΟΣ ΜΗΤΡΩΟΥ ΕΤΕΚ  
ΥΠΟΓΡΑΦΗ

ΡΙΚΕΑΝΤΑ-ΒΑΡΒΑΡΑ ΤΣΟΥΚΟ  
A206135

Rikelinta Barbara Tsouko  
Architect Engineer  
ΕΤΕΚ Γ.Π.Α.Χ. 206135

ΥΠΟΓΡΑΦΗ ΙΔΙΟΚΤΗΤΗ

REMITONIA  
INVESTMENTS LTD

ΕΘΣ ΛΕΜΕΣΟΥ

Αριθμός αίτησης  
41767

ΘΕΩΡΗΣΗ ΠΟΛΕΟΔΟΜΙΚΗΣ ΑΡΧΗΣ

σφραγίδα

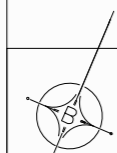

ΕΠΙΤΡΕΔΟΜΕΝΑ (ΓΙΑ E2= 1548.66τ.μ):  
ΕΜΒ. ΔΟΜΗΣΗΣ= 464.80 τ.μ  
ΕΜΒ. ΚΑΛΥΨΗΣ= 309.50 τ.μ

ΠΡΟΤΕΙΝΟΜΕΝΗ ΚΑΛΥΨΗ

ΠΡΟΤΕΙΝΟΜΕΝΟΣ ΑΡΙΘΜΟΣ ΟΡΟΦΩΝ ΚΑΙ ΥΨΟΣ

ΠΡΟΤΕΙΝΟΜΕΝΟΙ ΧΩΡΟΙ ΣΤΑΘΜΕΥΣΗΣ

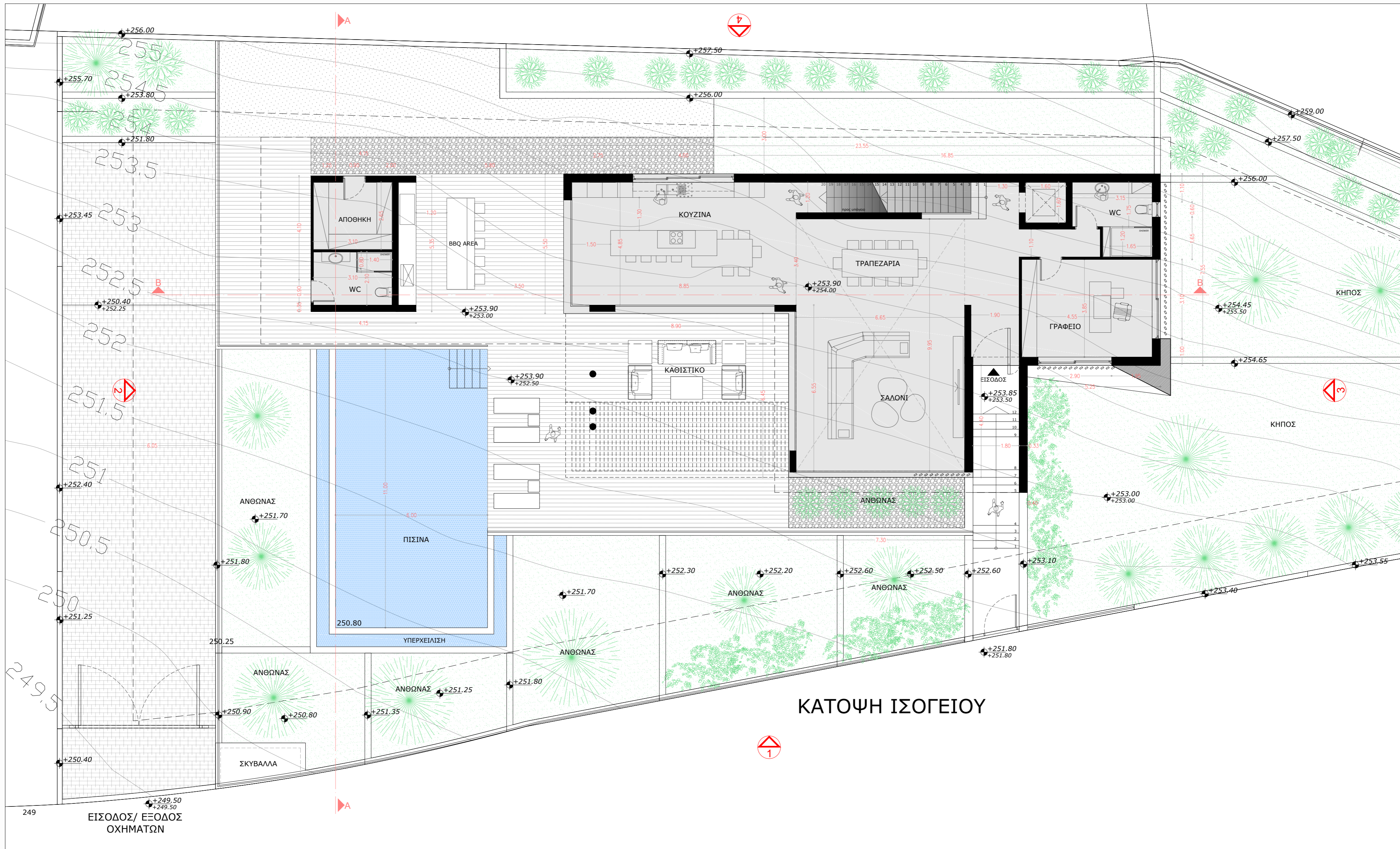

ΚΑΤΟΨΗ ΙΣΟΓΕΙΟΥ

**ΕΝΤΟΛΗ 2 / 2020 ΠΟΛΕΟΔΟΜΙΚΗ ΑΔΕΙΑ ΜΕ ΤΗ ΔΙΑΔΙΚΑΣΙΑ ΠΟΛΕΟΔΟΜΙΚΗΣ ΒΕΒΑΙΟΤΗΤΑΣ**

ΣΤΟΙΧΕΙΑ ΤΕΜΑΧΙΟΥ  
Φ.Ω.Σ: 54340104  
ΤΜΗΜΑ: 10  
ΑΡΙΘΜΟΣ ΤΕΜΑΧΙΟΥ: 239, 240  
ΠΕΡΙΟΧΗ: ΔΗΜΟΣ ΛΕΜΕΣΟΥ

ΠΟΛΕΟΔΟΜΙΚΑ ΔΕΔΟΜΕΝΑ  
ΕΜΒΛΑΔΟΝ ΤΕΜ 239, 240: 2323 τ.μ  
Ε1=77,34 τ.μ  
Ε2= 1548,66τ.μ  
ΖΩΝΗ: Κε10  
ΣΥΝΤΕΛΕΣΤΗΣ ΔΟΜΗΣΗΣ: 30%  
ΠΟΣΟΣΤΟ ΚΑΛΥΨΗΣ: 20%  
ΑΡΙΘΜΟΣ ΟΡΟΦΩΝ: 2  
ΥΨΟΣ: 10μ.

ΟΝΟΜΑ ΕΡΓΟΥ:  
**ΟΡΑΛΙΑ HOUSE**

ΕΘΑ ΛΕΜΕΣΟΥ  
Αριθμός αίτησης  
**41767**

ΘΕΩΡΗΣΗ ΠΟΛΕΟΔΟΜΙΚΗΣ ΑΡΧΗΣ  
σφραγίδα

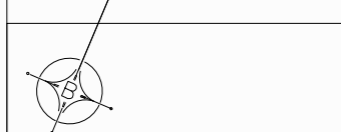

ΕΠΙΤΡΕΔΟΜΕΝΑ (ΓΙΑ Ε2= 1548,66τ.μ):  
ΕΜΒ. ΔΟΜΗΣΗΣ= 464,80 τ.μ  
ΕΜΒ. ΚΑΛΥΨΗΣ= 309,90 τ.μ

ΟΝΟΜΑ ΣΧΕΔΙΟΥ:  
**ΚΑΤΟΨΗ ΙΣΟΓΕΙΟΥ**

ΚΛΙΜΑΚΑ:  
1:100@A2

ΑΡ.ΣΧΕΔΙΟΥ:  
**A1**

ΣΗΜΕΙΩΣΕΙΣ

ΠΡΟΤΕΙΝΟΜΕΝΗ ΔΟΜΗΣΗ

ΠΡΟΤΕΙΝΟΜΕΝΕΣ ΚΑΛΥΜΕΝΕΣ ΒΕΡΑΝΤΕΣ

ΠΡΟΤΕΙΝΟΜΕΝΗ ΚΑΛΥΨΗ

ΠΡΟΤΕΙΝΟΜΕΝΟΣ ΑΡΙΘΜΟΣ ΟΡΟΦΩΝ ΚΑΙ ΥΨΟΣ  
Αριθμός ορόφων: 2  
Υψος: 7,05μ.  
ΠΡΟΤΕΙΝΟΜΕΝΟΙ ΧΩΡΟΙ ΣΤΑΘΜΕΥΣΗΣ  
Προτεινόνται: (5) χώροι στάθμευσης

ΣΤΟΙΧΕΙΑ ΜΕΛΕΤΗΤΗ  
ΟΝΟΜΑΤΕΠΩΝΥΜΟ: ΡΙΚΕΑΝΤΑ-ΒΑΡΒΑΡΑ ΤΣΟΥΚΟ  
ΑΡΙΘΜΟΣ ΜΗΤΡΩΟΥ ΕΤΕΚ: Α206135  
ΥΠΟΓΡΑΦΗ:

ΥΠΟΓΡΑΦΗ ΙΔΙΟΚΤΗΤΗ  
  
**REMITONIA INVESTMENTS LTD**

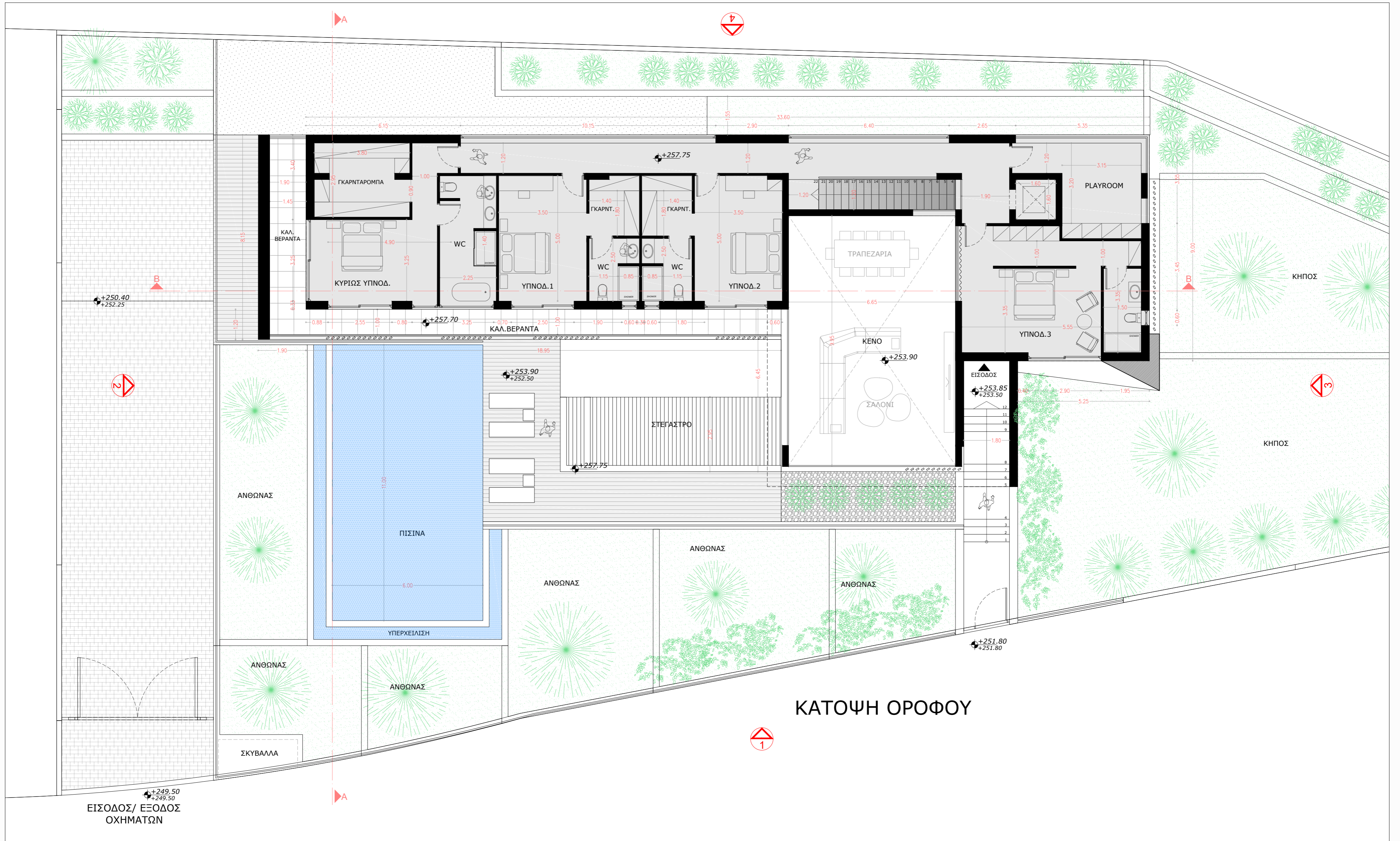

## ΚΑΤΟΨΗ ΟΡΟΦΟΥ

<p><b>ΕΝΤΟΛΗ 2 / 2020 ΠΟΛΕΟΔΟΜΙΚΗ ΑΔΕΙΑ ΜΕ ΤΗ ΔΙΑΔΙΚΑΣΙΑ ΠΟΛΕΟΔΟΜΙΚΗΣ ΒΕΒΑΙΟΤΗΤΑΣ</b></p>	<p>ΣΤΟΙΧΕΙΑ ΤΕΜΑΧΙΟΥ Φ.Σ.Χ.: 54/340104 ΤΜΗΜΑ: 10 ΑΡΙΘΜΟΣ ΤΕΜΑΧΙΟΥ: 239, 240 ΠΕΡΙΟΧΗ: ΔΗΜΟΣ ΛΕΜΕΣΟΥ</p>	<p>ΠΟΛΕΟΔΟΜΙΚΑ ΔΕΔΟΜΕΝΑ ΕΜΒΛΑΔΟΝ ΤΕΜ 239, 240: 2323 τ.μ Ε1=777,34 τ.μ Ε2= 1548,66τ.μ ΖΩΝΗ: Κα10 ΣΥΝΤΕΛΕΣΤΗΣ ΔΟΜΗΣΗΣ: 30% ΠΟΣΟΣΤΟ ΚΑΛΥΨΗΣ: 20% ΑΡΙΘΜΟΣ ΟΡΟΦΩΝ: 2 ΥΨΟΣ: 10μ.</p>	<p>ΟΝΟΜΑ ΕΡΓΟΥ: <b>ΟΡΑΛΙΑ HOUSE</b></p>	<p>ΣΗΜΕΙΩΣΕΙΣ</p>	<p>ΠΡΟΤΕΙΝΟΜΕΝΗ ΔΟΜΗΣΗ</p>	<p>ΠΡΟΤΕΙΝΟΜΕΝΟΣ ΚΑΛΥΜΕΝΟΣ ΒΕΡΑΝΤΗΣ</p>	<p>ΣΤΟΙΧΕΙΑ ΜΕΛΕΤΗΤΗ ΟΝΟΜΑΤΕΠΩΝΥΜΟ: ΡΙΚΕΑΝΤΑ-ΒΑΡΒΑΡΑ ΤΣΟΥΚΟ ΑΡΙΘΜΟΣ ΜΗΤΡΩΟΥ ΕΤΕΚ: Α208135 ΥΠΟΓΡΑΦΗ: </p>		
<p>ΕΘΑ ΛΕΜΕΣΟΥ Αριθμός αίτησης <b>41767</b></p>	<p>ΘΕΩΡΗΣΗ ΠΟΛΕΟΔΟΜΙΚΗΣ ΑΡΧΗΣ σφραγίδα</p>		<p>ΕΠΙΤΡΕΔΟΜΕΝΑ (Γ.Α. Ε2= 1548,66τ.μ): ΕΜΒ. ΔΟΜΗΣΗΣ= 464,80 τ.μ ΕΜΒ. ΚΑΛΥΨΗΣ= 309,50 τ.μ</p>	<p>ΟΝΟΜΑ ΣΧΕΔΙΟΥ: <b>ΚΑΤΟΨΗ ΟΡΟΦΟΥ</b></p>	<p>ΚΛΙΜΑΚΑ: 1:100@A2</p>	<p>ΑΡ.ΣΧΕΔΙΟΥ: <b>A2</b></p>	<p>ΠΡΟΤΕΙΝΟΜΕΝΗ ΚΑΛΥΨΗ</p>	<p>ΠΡΟΤΕΙΝΟΜΕΝΟΣ ΑΡΙΘΜΟΣ ΟΡΟΦΩΝ ΚΑΙ ΥΨΟΣ Αριθμός ορόφων: 2 Υψος: 7,05μ. ΠΡΟΤΕΙΝΟΜΕΝΟΙ ΧΩΡΟΙ ΣΤΑΘΜΕΥΣΗΣ Προτεινόνται (5) χώροι στάθμευσης</p>	<p>ΥΠΟΓΡΑΦΗ ΙΔΙΟΚΤΗΤΗ  <b>REMITONIA INVESTMENTS LTD</b></p>

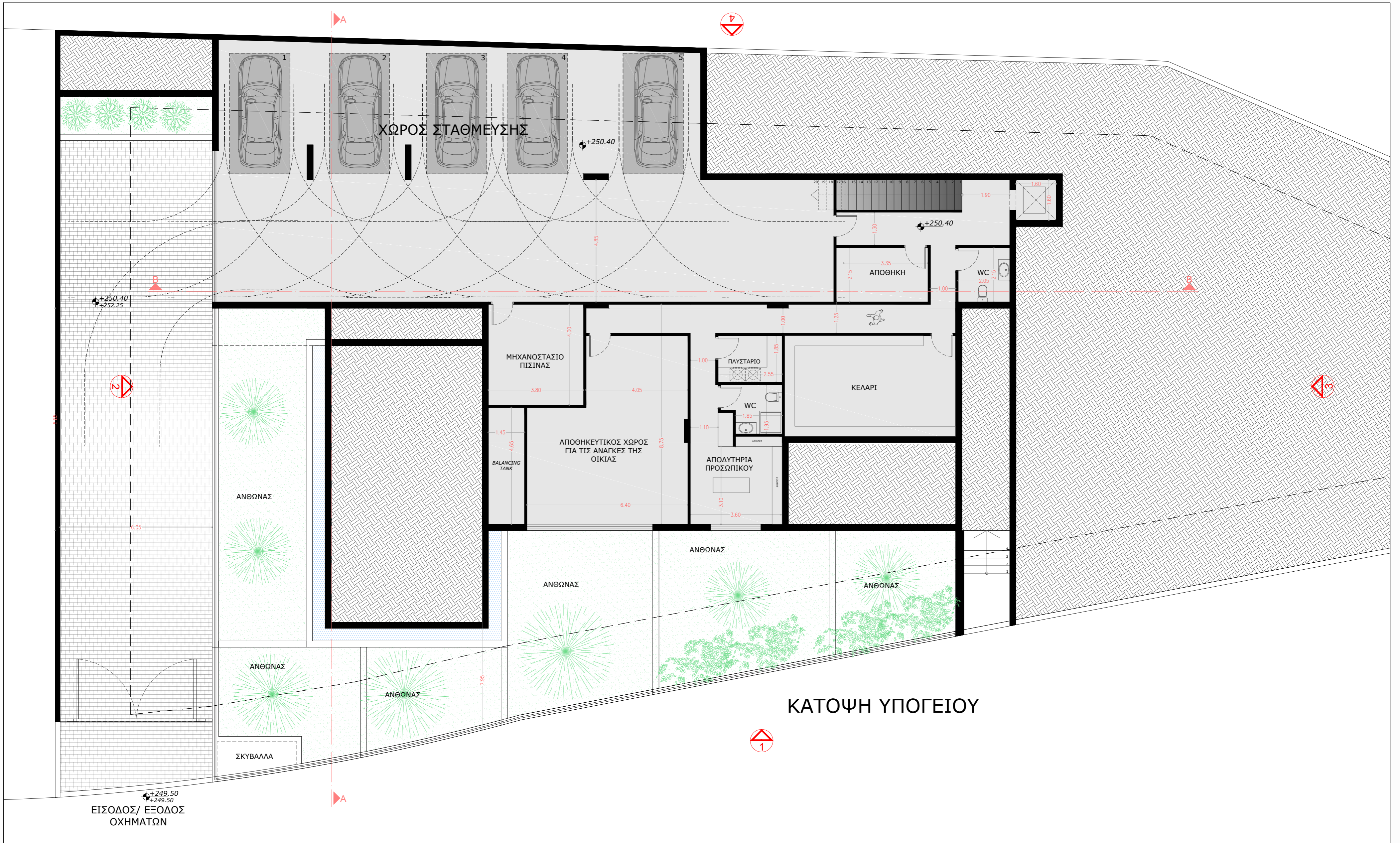

<b>ΕΝΤΟΛΗ 2 / 2020 ΠΟΛΕΟΔΟΜΙΚΗ ΑΔΕΙΑ ΜΕ ΤΗ ΔΙΑΔΙΚΑΣΙΑ ΠΟΛΕΟΔΟΜΙΚΗΣ ΒΕΒΑΙΟΤΗΤΑΣ</b>	
ΕΘΑ ΛΕΜΕΣΟΥ	Αριθμός αίτησης: <b>41767</b>
ΘΕΩΡΗΣΗ ΠΟΛΕΟΔΟΜΙΚΗΣ ΑΡΧΗΣ	σφραγίδα

<b>ΣΤΟΙΧΕΙΑ ΤΕΜΑΧΙΟΥ</b> ΦΥΣ: 54340104 ΤΜΗΜΑ: 10 ΑΡΙΘΜΟΣ ΤΕΜΑΧΙΟΥ: 239, 240 ΠΕΡΙΟΧΗ: ΔΗΜΟΣ ΛΕΜΕΣΟΥ
----------------------------------------------------------------------------------------------------------------

<b>ΠΟΛΕΟΔΟΜΙΚΑ ΔΕΔΟΜΕΝΑ</b> ΕΜΒΛΑΔΟΝ ΤΕΜ 239, 240: 2323 τ.μ Ε1=777,34 τ.μ Ε2= 1548,66τ.μ ΖΩΝΗ: Κε10 ΣΥΝΤΕΛΕΣΤΗΣ ΔΟΜΗΣΗΣ: 30% ΠΟΣΟΣΤΟ ΚΑΛΥΨΗΣ: 20% ΑΡΙΘΜΟΣ ΟΡΟΦΩΝ: 2 ΥΨΟΣ: 10μ.  ΕΠΙΤΡΕΠΟΜΕΝΑ (ΓΙΑ Ε2= 1548,66τ.μ): ΕΜΒ. ΔΟΜΗΣΗΣ= 464,80 τ.μ ΕΜΒ. ΚΑΛΥΨΗΣ= 309,50 τ.μ
----------------------------------------------------------------------------------------------------------------------------------------------------------------------------------------------------------------------------------------------------------------------------------------------------------

<b>ΟΝΟΜΑ ΕΡΓΟΥ:</b> <b>ΟΡΑΛΙΑ HOUSE</b>
<b>ΟΝΟΜΑ ΣΧΕΔΙΟΥ:</b> <b>ΚΑΤΟΨΗ ΥΠΟΓΕΙΟΥ</b>
<b>ΚΛΙΜΑΚΑ:</b> 1:100@A2
<b>ΑΡ.ΣΧΕΔΙΟΥ:</b> <b>A3</b>

<b>ΣΗΜΕΙΩΣΕΙΣ</b>
-------------------

<b>ΠΡΟΤΕΙΝΟΜΕΝΗ ΔΟΜΗΣΗ</b>
<b>ΠΡΟΤΕΙΝΟΜΕΝΗ ΚΑΛΥΨΗ</b>

<b>ΠΡΟΤΕΙΝΟΜΕΝΟΣ ΑΡΙΘΜΟΣ ΟΡΟΦΩΝ ΚΑΙ ΎΨΟΣ</b> Αριθμός ορόφων: 2 Ύψος: 7.05μ. ΠΡΟΤΕΙΝΟΜΕΝΟΙ ΧΩΡΟΙ ΣΤΑΘΜΕΥΣΗΣ: Προτεινόμενοι (5) χώροι στάθμευσης
------------------------------------------------------------------------------------------------------------------------------------------------------------

<b>ΣΤΟΙΧΕΙΑ ΜΕΛΕΤΗΤΗ</b> ΟΝΟΜΑΤΕΠΩΝΥΜΟ: ΡΙΚΕΛΑΝΤΑ-ΒΑΡΒΑΡΑ ΤΣΟΥΚΟ ΑΡΙΘΜΟΣ ΜΗΤΡΩΟΥ ΕΤΕΚ: Α206135 ΥΠΟΓΡΑΦΗ:	<b>Architect/Engineer</b> ΕΤΕΚ: 206135
<b>ΥΠΟΓΡΑΦΗ ΙΔΙΟΚΤΗΤΗ</b> 	<b>REMITONIA INVESTMENTS LTD</b>



ΚΑΤΟΨΗ ΟΡΟΦΗΣ

ΕΝΤΟΛΗ 2 / 2020 ΠΟΛΕΟΔΟΜΙΚΗ ΑΔΕΙΑ ΜΕ ΤΗ ΔΙΑΔΙΚΑΣΙΑ ΠΟΛΕΟΔΟΜΙΚΗΣ ΒΕΒΑΙΟΤΗΤΑΣ

ΣΤΟΙΧΕΙΑ ΤΕΜΑΧΙΟΥ  
Φ.Σ.Χ.: 54/340104  
ΤΜΗΜΑ: 10  
ΑΡΙΘΜΟΣ ΤΕΜΑΧΙΟΥ: 239, 240  
ΠΕΡΙΟΧΗ: ΔΗΜΟΣ ΛΕΜΕΣΟΥ

ΠΟΛΕΟΔΟΜΙΚΑ ΔΕΔΟΜΕΝΑ  
ΕΜΒΛΑΔΟΝ ΤΕΜ 239, 240: 2323 τ.μ  
Ε1=777,34 τ.μ  
Ε2= 1548,66τ.μ  
ΖΩΝΗ: Κε10  
ΣΥΝΤΕΛΕΣΤΗΣ ΔΟΜΗΣΗΣ: 30%  
ΠΟΣΟΣΤΟ ΚΑΛΥΨΗΣ: 20%  
ΑΡΙΘΜΟΣ ΟΡΟΦΩΝ: 2  
ΥΨΟΣ: 10μ.

ΟΝΟΜΑ ΕΡΓΟΥ:  
**ORALIA HOUSE**

ΣΗΜΕΙΩΣΕΙΣ

ΠΡΟΤΕΙΝΟΜΕΝΗ ΔΟΜΗΣΗ

ΠΡΟΤΕΙΝΟΜΕΝΟΣ ΚΑΛΥΜΕΝΟΣ ΒΕΡΑΝΤΗΣ

ΣΤΟΙΧΕΙΑ ΜΕΛΕΤΗΤΗ  
ΟΝΟΜΑΤΕΠΩΝΥΜΟ: ΡΙΚΕΛΑΝΤΑ-ΒΑΡΒΑΡΑ ΤΣΟΥΚΟ  
ΑΡΙΘΜΟΣ ΜΗΤΡΩΟΥ ΕΤΕΚ: Α208135  
ΥΠΟΓΡΑΦΗ:

ΕΘΑ ΛΕΜΕΣΟΥ  
Αριθμός αίτησης  
**41767**

ΘΕΩΡΗΣΗ ΠΟΛΕΟΔΟΜΙΚΗΣ ΑΡΧΗΣ  
σφραγίδα

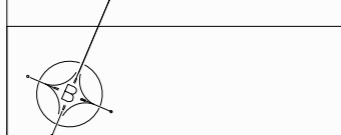

ΕΠΙΤΡΕΔΟΜΕΝΑ (ΓΙΑ Ε2= 1548,66τ.μ):  
ΕΜΒ. ΔΟΜΗΣΗΣ= 464,80 τ.μ  
ΕΜΒ. ΚΑΛΥΨΗΣ= 309,50 τ.μ

ΟΝΟΜΑ ΣΧΕΔΙΟΥ:  
**ΚΑΤΟΨΗ ΟΡΟΦΗΣ**

ΚΛΙΜΑΚΑ:  
1:100@A2  
ΑΡ.ΣΧΕΔΙΟΥ:  
**A4**

ΠΡΟΤΕΙΝΟΜΕΝΗ ΚΑΛΥΨΗ

ΠΡΟΤΕΙΝΟΜΕΝΟΣ ΑΡΙΘΜΟΣ ΟΡΟΦΩΝ ΚΑΙ ΥΨΟΣ  
Αριθμός ορόφων: 2  
Υψος: 7,05μ.  
ΠΡΟΤΕΙΝΟΜΕΝΟΙ ΧΩΡΟΙ ΣΤΑΘΜΕΥΣΗΣ  
Προτεινόμενοι (5) χώροι στάθμευσης

ΥΠΟΓΡΑΦΗ ΙΔΙΟΚΤΗΤΗ  
  
**REMITONIA INVESTMENTS LTD**

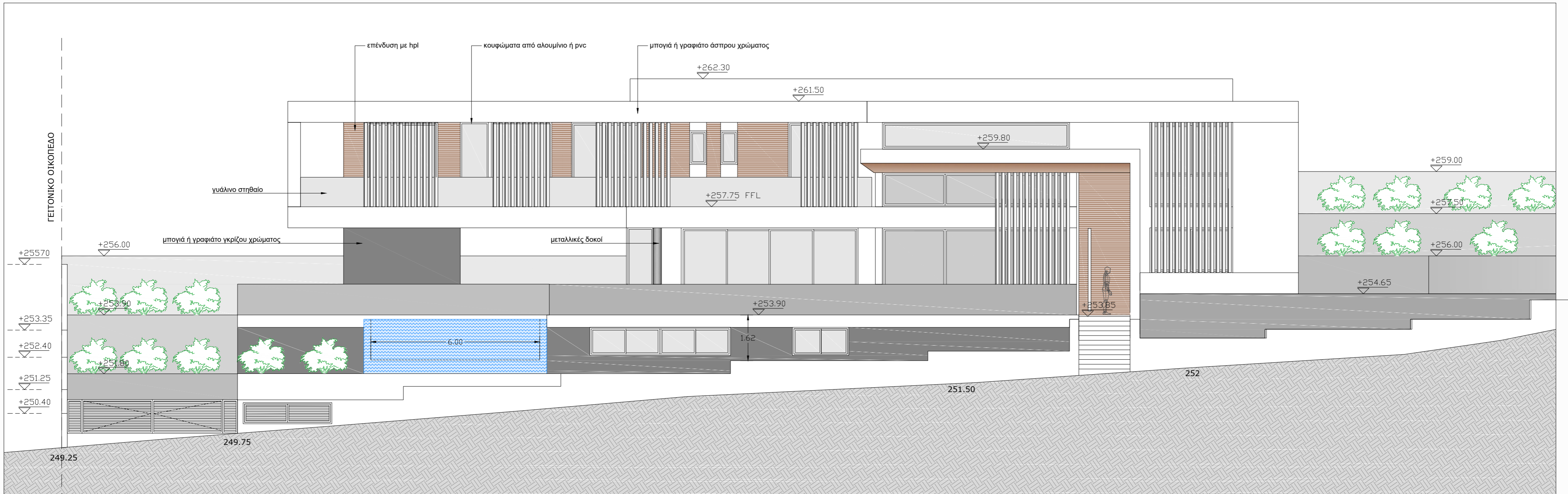

## Όψη 1 (Προσοψη)



## Όψη Περιφραξης

<p><b>ΕΝΤΟΛΗ 2 / 2020 ΠΟΛΕΟΔΟΜΙΚΗ ΑΔΕΙΑ ΜΕ ΤΗ ΔΙΑΔΙΚΑΣΙΑ ΠΟΛΕΟΔΟΜΙΚΗΣ ΒΕΒΑΙΟΤΗΤΑΣ</b></p>	<p><b>ΣΤΟΙΧΕΙΑ ΤΕΜΑΧΙΟΥ</b> Φ.Σ.Χ: 54/340104 ΤΜΗΜΑ: 10 ΑΡΙΘΜΟΣ ΤΕΜΑΧΙΟΥ: 239, 240 ΠΕΡΙΟΧΗ: ΔΗΜΟΣ ΛΕΜΕΣΟΥ</p>	<p><b>ΠΟΛΕΟΔΟΜΙΚΑ ΔΕΔΟΜΕΝΑ</b> ΕΜΒΛΑΔΟΝ ΤΕΜ 239, 240: 2323 τ.μ Ε1=777,34 τ.μ Ε2= 1548,66τ.μ ΖΩΝΗ: Κε10 ΣΥΝΤΕΛΕΣΤΗΣ ΔΟΜΗΣΗΣ: 30% ΠΟΣΟΣΤΟ ΚΑΛΥΨΗΣ: 20% ΑΡΙΘΜΟΣ ΟΡΟΦΩΝ: 2 ΥΨΟΣ: 10μ.</p>	<p><b>ΟΝΟΜΑ ΕΡΓΟΥ:</b>  <b>ΟΡΑΛΙΑ HOUSE</b></p>	<p><b>ΣΗΜΕΙΩΣΕΙΣ</b></p>	<p><b>ΠΡΟΤΕΙΝΟΜΕΝΗ ΔΟΜΗΣΗ</b></p>	<p><b>ΠΡΟΤΕΙΝΟΜΕΝΟΣ ΚΑΛΥΜΕΝΟΣ ΒΕΡΑΝΤΕΣ</b></p>	<p><b>ΣΤΟΙΧΕΙΑ ΜΕΛΕΤΗΤΗ</b> ΟΝΟΜΑΤΕΠΩΝΥΜΟ: ΡΙΚΕΛΑΝΤΑ-ΒΑΡΒΑΡΑ ΤΣΟΥΚΟ ΑΡΙΘΜΟΣ ΜΗΤΡΩΟΥ ΕΤΕΚ: Α208135 ΥΠΟΓΡΑΦΗ: </p> <p><b>ΥΠΟΓΡΑΦΗ ΙΔΙΟΚΤΗΤΗ</b>  <b>REMITONIA INVESTMENTS LTD</b></p>	
<p>ΕΘΑ ΛΕΜΕΣΟΥ Αριθμός αίτησης <b>41767</b></p>	<p>ΘΕΩΡΗΣΗ ΠΟΛΕΟΔΟΜΙΚΗΣ ΑΡΧΗΣ σφραγίδα</p>	<p>ΕΠΙΤΡΕΔΟΜΕΝΑ (ΓΙΑ Ε2= 1548,66τ.μ): ΕΜΒ. ΔΟΜΗΣΗΣ= 464,80 τ.μ ΕΜΒ. ΚΑΛΥΨΗΣ= 309,50 τ.μ</p>	<p><b>ΟΝΟΜΑ ΣΧΕΔΙΟΥ:</b> <b>ΠΡΟΣΟΨΗ</b></p>	<p><b>ΚΛΙΜΑΚΑ:</b> 1:100@A2</p>	<p><b>ΑΡ.ΣΧΕΔΙΟΥ:</b> <b>A5</b></p>	<p><b>ΠΡΟΤΕΙΝΟΜΕΝΗ ΚΑΛΥΨΗ</b></p>	<p><b>ΠΡΟΤΕΙΝΟΜΕΝΟΣ ΑΡΙΘΜΟΣ ΟΡΟΦΩΝ ΚΑΙ ΎΨΟΣ</b> Αριθμός ορόφων: 2 Ύψος: 7,05μ. ΠΡΟΤΕΙΝΟΜΕΝΟΙ ΧΩΡΟΙ ΣΤΑΘΜΕΥΣΗΣ: Προτεινόμενοι (5) χώροι στάθμευσης</p>	

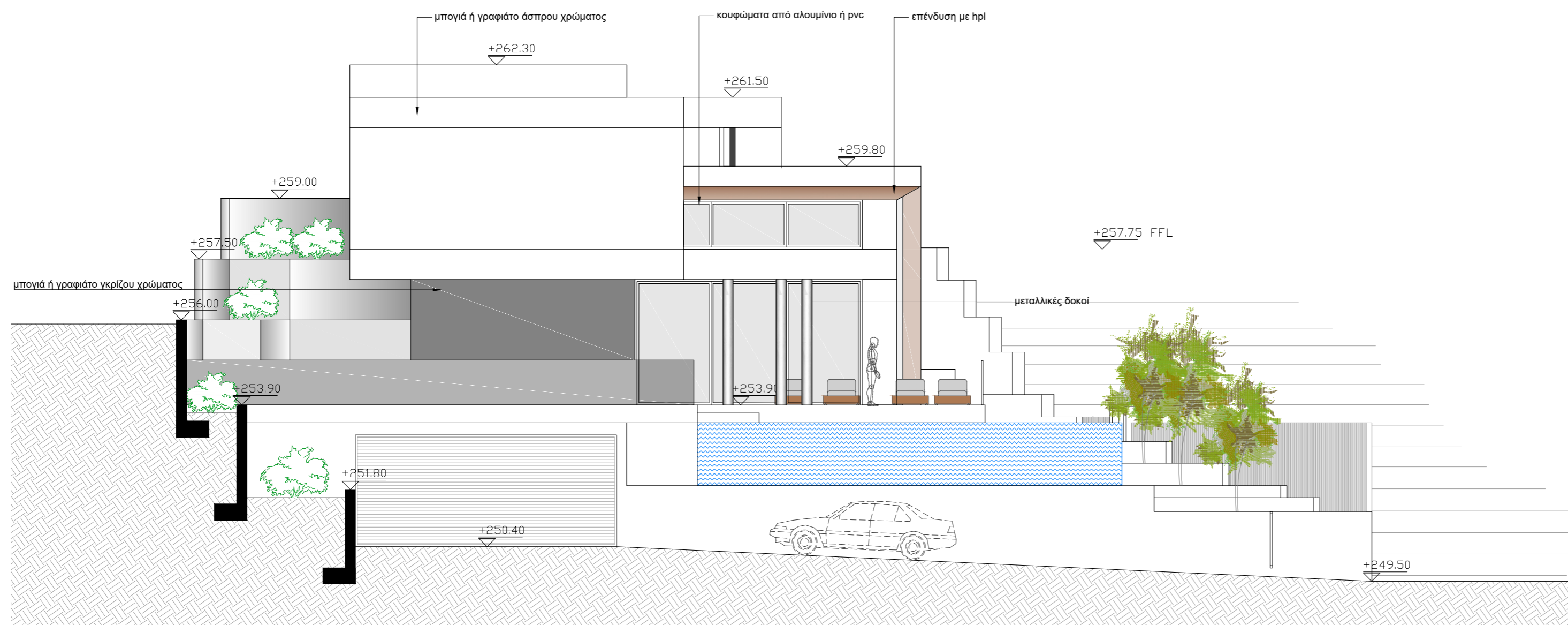

ΠΛΑΓΙΑ 'ΟΨΗ 2

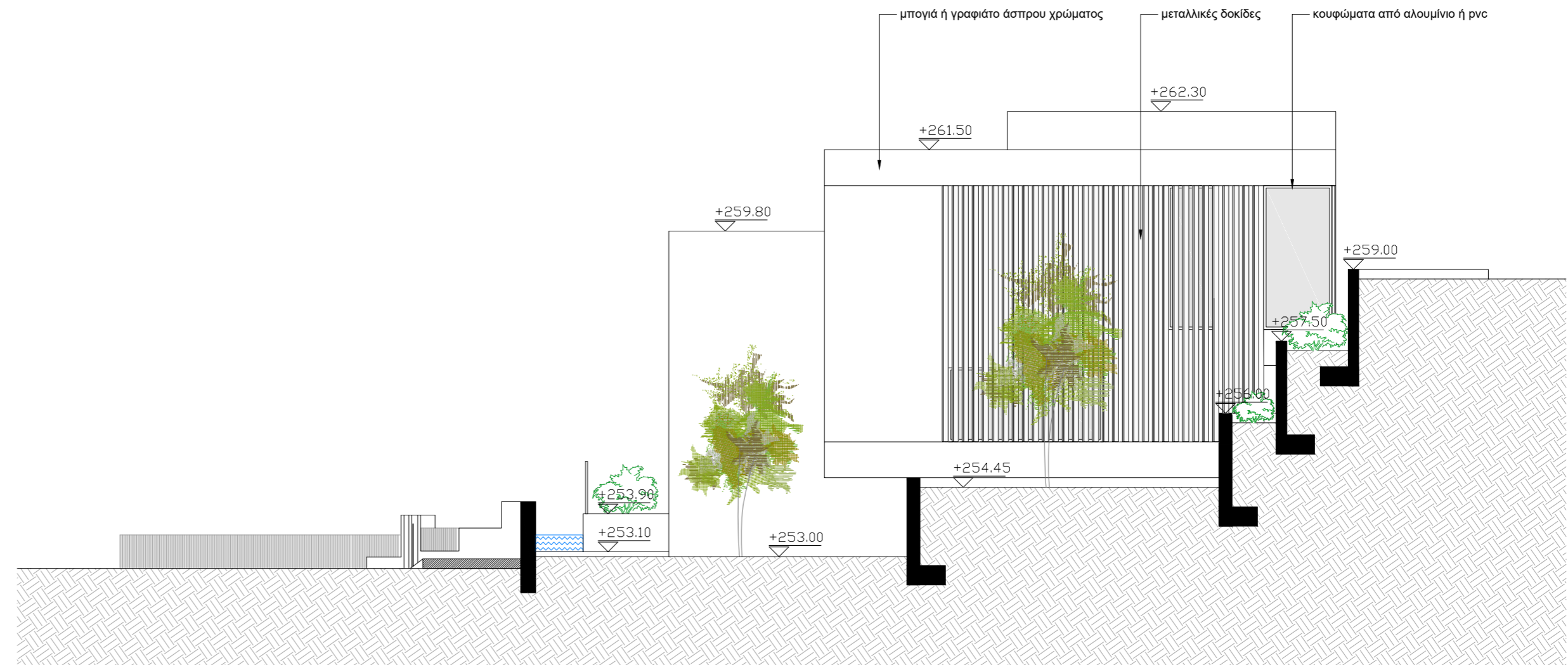

ΠΛΑΓΙΑ 'ΟΨΗ 3

<p><b>ΕΝΤΟΛΗ 2 / 2020 ΠΟΛΕΟΔΟΜΙΚΗ ΑΔΕΙΑ ΜΕ ΤΗ ΔΙΑΔΙΚΑΣΙΑ ΠΟΛΕΟΔΟΜΙΚΗΣ ΒΕΒΑΙΟΤΗΤΑΣ</b></p>	<p><b>ΣΤΟΙΧΕΙΑ ΤΕΜΑΧΙΟΥ</b> Φ.Σ.Χ: 54/340104 ΤΜΗΜΑ: 10 ΑΡΙΘΜΟΣ ΤΕΜΑΧΙΟΥ: 239, 240 ΠΕΡΙΟΧΗ: ΔΗΜΟΣ ΛΕΜΕΣΟΥ</p>	<p><b>ΠΟΛΕΟΔΟΜΙΚΑ ΔΕΔΟΜΕΝΑ</b> ΕΜΒΛΑΔΟΝ ΤΕΜ 239, 240: 2323 τ.μ Ε1=777,34 τ.μ Ε2= 1548,66τ.μ ΖΩΝΗ: Κα10 ΣΥΝΤΕΛΕΣΤΗΣ ΔΟΜΗΣΗΣ: 30% ΠΟΣΟΣΤΟ ΚΑΛΥΨΗΣ: 20% ΑΡΙΘΜΟΣ ΟΡΟΦΩΝ: 2 ΥΨΟΣ: 10μ.</p>	<p><b>ΟΝΟΜΑ ΕΡΓΟΥ:</b>  <b>ΟΡΑΛΙΑ HOUSE</b></p>	<p><b>ΣΗΜΕΙΩΣΕΙΣ</b></p>	<p><b>ΠΡΟΤΕΙΝΟΜΕΝΗ ΔΟΜΗΣΗ</b></p>	<p><b>ΠΡΟΤΕΙΝΟΜΕΝΟΣ ΚΑΛΥΜΕΝΟΣ ΒΕΡΑΝΤΕΣ</b></p>	<p><b>ΣΤΟΙΧΕΙΑ ΜΕΛΕΤΗΤΗ</b> ΟΝΟΜΑΤΕΠΩΝΥΜΟ: ΡΙΚΕΛΑΝΤΑ-ΒΑΡΒΑΡΑ ΤΣΟΥΚΟ ΑΡΙΘΜΟΣ ΜΗΤΡΩΟΥ ΕΤΕΚ: Α208135 ΥΠΟΓΡΑΦΗ: </p> <p><b>Rikela-Barbara Tsouko</b> Architect Engineer ΕΤΕΚ - Γ.Π.Α. 208135</p>
<p>ΕΟΑ ΛΕΜΕΣΟΥ Αριθμός αίτησης <b>41767</b></p>	<p>ΘΕΩΡΗΣΗ ΠΟΛΕΟΔΟΜΙΚΗΣ ΑΡΧΗΣ σφραγίδα</p>	<p><b>ΕΠΙΤΡΕΔΟΜΕΝΑ (ΓΙΑ Ε2= 1548,66τ.μ):</b> ΕΜΒ. ΔΟΜΗΣΗΣ= 464,80 τ.μ ΕΜΒ. ΚΑΛΥΨΗΣ= 309,50 τ.μ</p>	<p><b>ΟΝΟΜΑ ΣΧΕΔΙΟΥ:</b> <b>ΠΛΑΓΙΕΣ 'ΟΨΕΙΣ</b></p>	<p><b>ΚΛΙΜΑΚΑ:</b> 1:100@A2</p>	<p><b>ΑΡ.ΣΧΕΔΙΟΥ:</b> <b>A6</b></p>	<p><b>ΠΡΟΤΕΙΝΟΜΕΝΗ ΚΑΛΥΨΗ</b></p>	<p><b>ΥΠΟΓΡΑΦΗ ΙΔΙΟΚΤΗΤΗ</b> </p> <p><b>REMITONIA INVESTMENTS LTD</b></p>
						<p>Αριθμός ορόφων: Υψος: ΠΡΟΤΕΙΝΟΜΕΝΟΙ ΧΩΡΟΙ ΣΤΑΘΜΕΥΣΗΣ: Προτεινόμενα (5) χώροι στάθμευσης</p>	

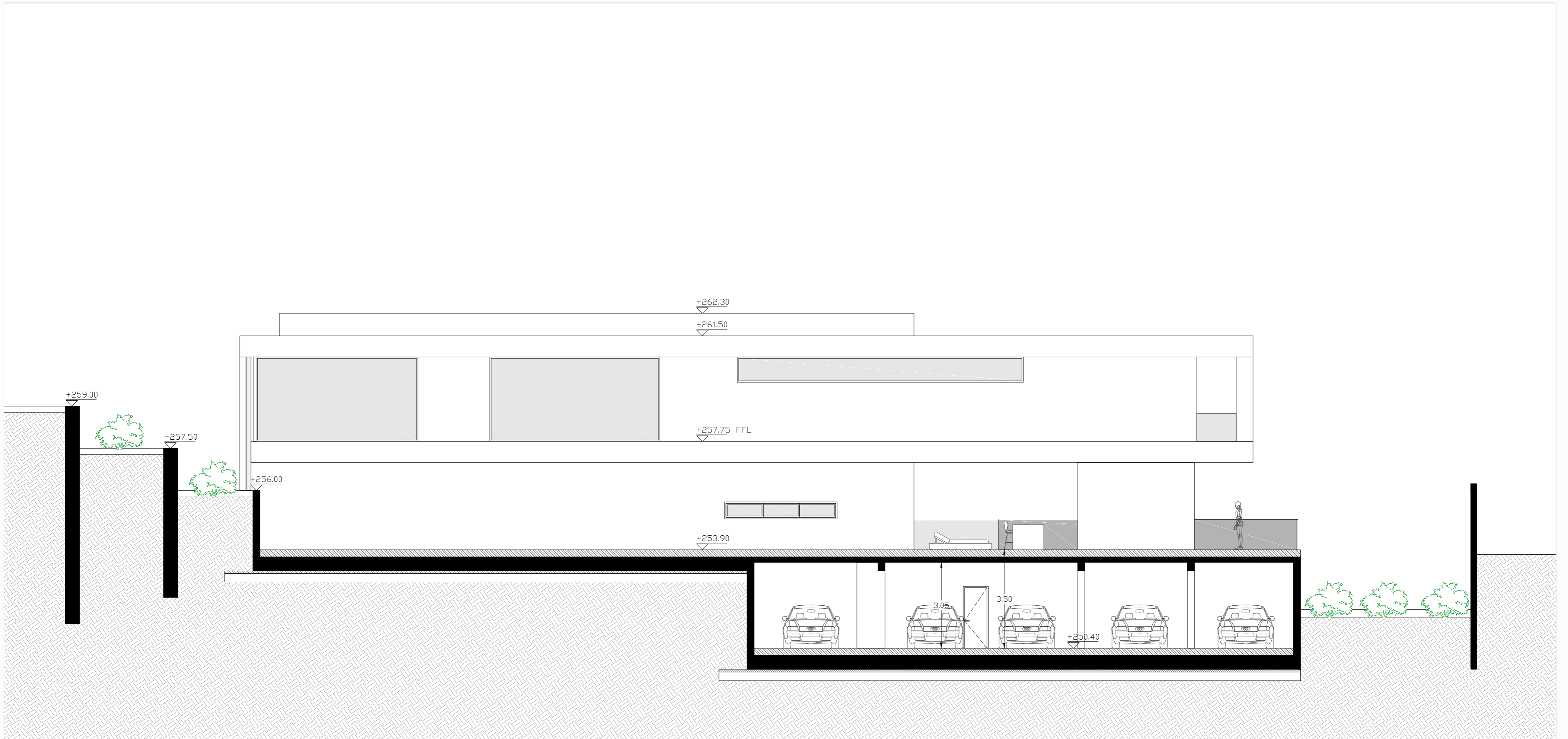

ΎΨΗ 4

**ΕΝΤΟΛΗ 2 / 2020 ΠΟΛΕΟΔΟΜΙΚΗ ΑΔΕΙΑ ΜΕ ΤΗ ΔΙΑΔΙΚΑΣΙΑ ΠΟΛΕΟΔΟΜΙΚΗΣ ΒΕΒΑΙΟΤΗΤΑΣ**

**ΣΤΟΙΧΕΙΑ ΤΕΜΑΧΙΟΥ**  
 ΦΩΣ: 54340104  
 ΤΜΗΜΑ: 10  
 ΑΡΙΘΜΟΣ ΤΕΜΑΧΙΟΥ: 239, 240  
 ΠΕΡΙΟΧΗ: ΔΗΜΟΣ ΛΕΜΕΣΟΥ

**ΠΟΛΕΟΔΟΜΙΚΑ ΔΕΔΟΜΕΝΑ**  
 ΕΜΒΛΑΔΟΝ ΤΕΜ 239, 240: 2323 τ.μ  
 Ε1=777,34 τ.μ  
 Ε2= 1548,66τ.μ  
 ΖΩΝΗ: Κε10  
 ΣΥΝΤΕΛΕΣΤΗΣ ΔΟΜΗΣΗΣ: 30%  
 ΠΟΣΟΣΤΟ ΚΑΛΥΨΗΣ: 20%  
 ΑΡΙΘΜΟΣ ΟΡΟΦΩΝ: 2  
 ΎΨΟΣ: 10μ.

**ΟΝΟΜΑ ΕΡΓΟΥ:**  
**ΟΡΑΛΙΑ HOUSE**

**ΣΗΜΕΙΩΣΕΙΣ**

**ΠΡΟΤΕΙΝΟΜΕΝΗ ΔΟΜΗΣΗ**

**ΠΡΟΤΕΙΝΟΜΕΝΟΣ ΚΑΛΥΜΕΝΟΣ ΒΕΡΑΝΤΕΣ**

**ΣΤΟΙΧΕΙΑ ΜΕΛΕΤΗΤΗ**  
 ΟΝΟΜΑΤΕΠΩΝΥΜΟ: ΡΙΚΕΛΑΝΤΑ-ΒΑΡΒΑΡΑ ΤΣΟΥΚΟ  
 ΑΡΙΘΜΟΣ ΜΗΤΡΩΟΥ ΕΤΕΚ: Α208135  
 ΥΠΟΓΡΑΦΗ:

**ΕΟΑ ΛΕΜΕΣΟΥ**  
 Αριθμός αίτησης: **41767**

**ΘΕΩΡΗΣΗ ΠΟΛΕΟΔΟΜΙΚΗΣ ΑΡΧΗΣ**  
 σφραγίδα

**ΕΠΙΤΡΕΔΟΜΕΝΑ (ΓΙΑ Ε2= 1548,66τ.μ):**  
 ΕΜΒ. ΔΟΜΗΣΗΣ= 464,80 τ.μ  
 ΕΜΒ. ΚΑΛΥΨΗΣ= 309,50 τ.μ

**ΟΝΟΜΑ ΣΧΕΔΙΟΥ:**  
**ΠΛΑΓΙΕΣ ΟΨΕΙΣ**

**ΚΛΙΜΑΚΑ:**  
 1:100@A2

**ΑΡ.ΣΧΕΔΙΟΥ:**  
**A6**

**ΠΡΟΤΕΙΝΟΜΕΝΗ ΚΑΛΥΨΗ**

**ΠΡΟΤΕΙΝΟΜΕΝΟΣ ΑΡΙΘΜΟΣ ΟΡΟΦΩΝ ΚΑΙ ΎΨΟΣ**  
 Αριθμός ορόφων:  
 Ύψος:  
 ΠΡΟΤΕΙΝΟΜΕΝΟΙ ΧΩΡΟΙ ΣΤΑΘΜΕΥΣΗΣ:  
 Προτεινόνται (5) χώροι στάθμευσης

**ΥΠΟΓΡΑΦΗ ΙΔΙΟΚΤΗΤΗ**  
  
**REMITONIA INVESTMENTS LTD**

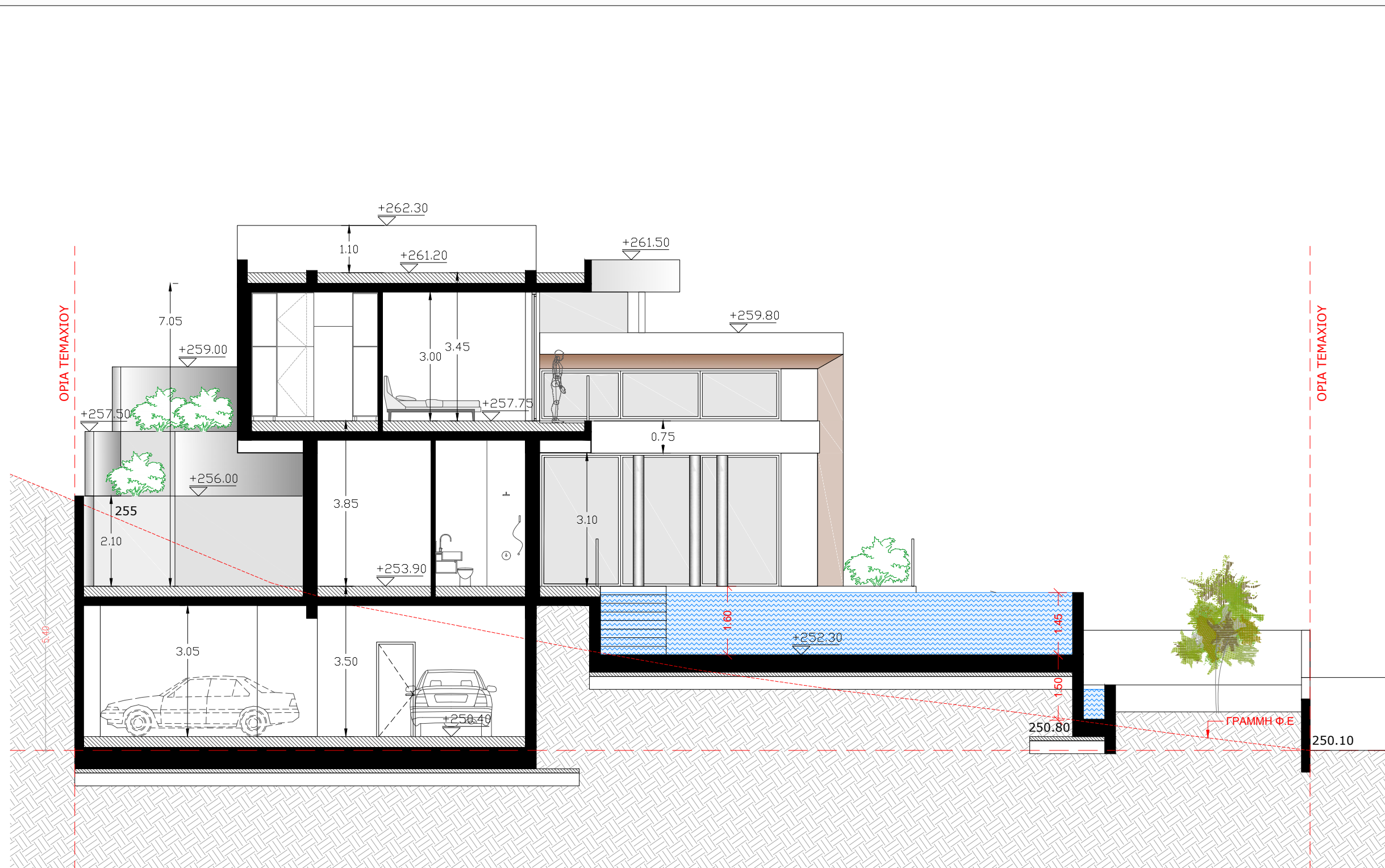

# TOMH AA

## ΕΝΤΟΛΗ 2 / 2020 ΠΟΛΕΟΔΟΜΙΚΗ ΑΔΕΙΑ ΜΕ ΤΗ ΔΙΑΔΙΚΑΣΙΑ ΠΟΛΕΟΔΟΜΙΚΗΣ ΒΕΒΑΙΟΤΗΤΑΣ

ΕΟΑ ΛΕΜΕΣΟΥ

ΘΕΩΡΗΣΗ ΠΟΛΕΟΔΟΜΙΚΗΣ ΑΡΧΗΣ

Αριθμός αίτησης  
**41767**

σφραγίδα

### ΣΤΟΙΧΕΙΑ ΤΕΜΑΧΙΟΥ

Φ/ΣΧ: 54/340104  
ΤΜΗΜΑ: 10  
ΑΡΙΘΜΟΣ ΤΕΜΑΧΙΟΥ: 239, 240  
ΠΕΡΙΟΧΗ: ΔΗΜΟΣ ΛΕΜΕΣΟΥ

### ΠΟΛΕΟΔΟΜΙΚΑ ΔΕΔΟΜΕΝΑ

ΕΜΒΑΔΟΝ ΤΕΜ 239, 240: 2323 τ.μ  
Ε1=777,34 τ.μ  
Ε2= 1548,66τ.μ  
ΖΩΝΗ: Κα10  
ΣΥΝΤΕΛΕΣΤΗΣ ΔΟΜΗΣΗΣ: 30%  
ΠΟΣΟΣΤΟ ΚΑΛΥΨΗΣ: 20%  
ΑΡΙΘΜΟΣ ΟΡΟΦΩΝ: 2  
ΥΨΟΣ: 10μ.

ΕΠΙΤΡΕΠΟΜΕΝΑ  
(ΓΙΑ Ε2= 1548,66τ.μ):  
ΕΜΒ. ΔΟΜΗΣΗΣ= 464,60 τ.μ  
ΕΜΒ. ΚΑΛΥΨΗΣ= 309,50 τ.μ

ΟΝΟΜΑ ΣΧΕΔΙΟΥ:

**ΤΟΜΗ ΑΑ**

ΚΛΙΜΑΚΑ:

1:100@A3

ΑΡ.ΣΧΕΔΙΟΥ:

**A7**

ΟΝΟΜΑ ΕΡΓΟΥ:

**ΟΡΑΛΙΑ  
HOUSE**

ΣΗΜΕΙΩΣΕΙΣ

ΠΡΟΤΕΙΝΟΜΕΝΗ ΔΟΜΗΣΗ

ΠΡΟΤΕΙΝΟΜΕΝΗ ΚΑΛΥΨΗ

ΠΡΟΤΕΙΝΟΜΕΝΕΣ ΚΑΛΥΜΕΝΕΣ ΒΕΡΑΝΤΕΣ

ΠΡΟΤΕΙΝΟΜΕΝΟΣ ΑΡΙΘΜΟΣ ΟΡΟΦΩΝ ΚΑΙ ΥΨΟΣ

Αριθμός ορόφων:  
Υψος:

ΠΡΟΤΕΙΝΟΜΕΝΟΙ ΧΩΡΟΙ ΣΤΑΘΜΕΥΣΗΣ

Προτείνονται πέντε (5) χώροι στάθμευσης

ΣΤΟΙΧΕΙΑ ΜΕΛΕΤΗΤΗ

ΟΝΟΜΑΤΕΠΩΝΥΜΟ ΡΙΚΕΛΑΝΤΑ-ΒΑΡΒΑΡΑ ΤΣΟΥΚΟ  
ΑΡΙΘΜΟΣ ΜΗΤΡΩΟΥ ΕΤΕΚ Α206135  
ΥΠΟΓΡΑΦΗ

ΥΠΟΓΡΑΦΗ ΙΔΙΟΚΤΗΤΗ

REMITONIA  
INVESTMENTS LTD

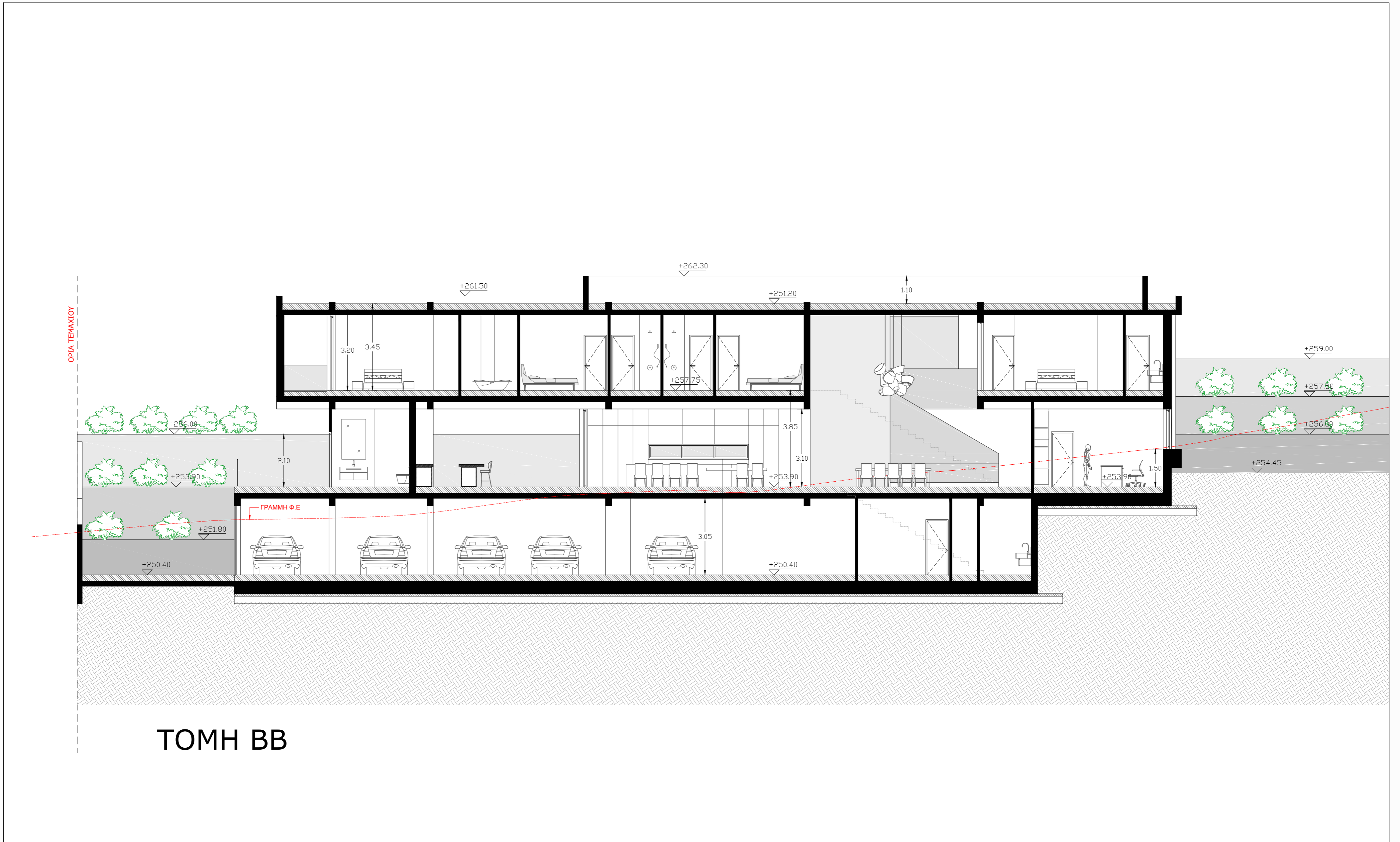

ΤΟΜΗ ΒΒ

ΕΝΤΟΛΗ 2 / 2020 ΠΟΛΕΟΔΟΜΙΚΗ ΑΔΕΙΑ ΜΕ ΤΗ ΔΙΑΔΙΚΑΣΙΑ ΠΟΛΕΟΔΟΜΙΚΗΣ ΒΕΒΑΙΟΤΗΤΑΣ

ΣΤΟΙΧΕΙΑ ΤΕΜΑΧΙΟΥ  
 ΦΩΣ: 54/340104  
 ΤΜΗΜΑ: 10  
 ΑΡΙΘΜΟΣ ΤΕΜΑΧΙΟΥ: 239, 240  
 ΠΕΡΙΟΧΗ: ΔΗΜΟΣ ΛΕΜΕΣΟΥ

ΠΟΛΕΟΔΟΜΙΚΑ ΔΕΔΟΜΕΝΑ  
 ΕΜΒΛΑΔΟΝ ΤΕΜ 239, 240: 2323 τ.μ  
 Ε1=777,34 τ.μ  
 Ε2= 1548,66τ.μ  
 ΖΩΝΗ: Κε10  
 ΣΥΝΤΕΛΕΣΤΗΣ ΔΟΜΗΣΗΣ: 30%  
 ΠΟΣΟΣΤΟ ΚΑΛΥΨΗΣ: 20%  
 ΑΡΙΘΜΟΣ ΟΡΟΦΩΝ: 2  
 ΎΨΟΣ: 10μ.

ΟΝΟΜΑ ΕΡΓΟΥ:  
**ΟΡΑΛΙΑ HOUSE**

ΣΗΜΕΙΩΣΕΙΣ

ΠΡΟΤΕΙΝΟΜΕΝΗ ΔΟΜΗΣΗ

ΠΡΟΤΕΙΝΟΜΕΝΕΣ ΚΑΛΥΜΕΝΕΣ ΒΕΡΑΝΤΕΣ

ΣΤΟΙΧΕΙΑ ΜΕΛΕΤΗΤΗ  
 ΟΝΟΜΑΤΕΠΩΝΥΜΟ: ΡΙΚΕΛΑΝΤΑ-ΒΑΡΒΑΡΑ ΤΣΟΥΚΟ  
 ΑΡΙΘΜΟΣ ΜΗΤΡΩΟΥ ΕΤΕΚ: Α208135  
 ΥΠΟΓΡΑΦΗ:

ΕΘΑ ΛΕΜΕΣΟΥ  
 Αριθμός αίτησης: **41767**

ΘΕΩΡΗΣΗ ΠΟΛΕΟΔΟΜΙΚΗΣ ΑΡΧΗΣ  
 σφραγίδα

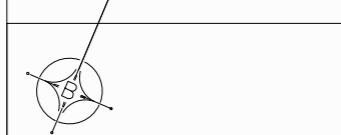

ΕΠΙΤΡΕΔΟΜΕΝΑ (ΓΙΑ Ε2= 1548,66τ.μ):  
 ΕΜΒ. ΔΟΜΗΣΗΣ= 464,80 τ.μ  
 ΕΜΒ. ΚΑΛΥΨΗΣ= 309,50 τ.μ

ΟΝΟΜΑ ΣΧΕΔΙΟΥ:  
**ΤΟΜΗ ΒΒ**

ΚΛΙΜΑΚΑ:  
 1:100@A2

ΑΡ.ΣΧΕΔΙΟΥ:  
**A8**

ΠΡΟΤΕΙΝΟΜΕΝΗ ΚΑΛΥΨΗ

ΠΡΟΤΕΙΝΟΜΕΝΟΣ ΑΡΙΘΜΟΣ ΟΡΟΦΩΝ ΚΑΙ ΎΨΟΣ  
 Αριθμός ορόφων:  
 Ύψος:  
 ΠΡΟΤΕΙΝΟΜΕΝΟΙ ΧΩΡΟΙ ΣΤΑΘΜΕΥΣΗΣ  
 Προτεινόνται (5) χώροι στάθμευσης

ΥΠΟΓΡΑΦΗ ΙΔΙΟΚΤΗΤΗ  
  
**REMITONIA INVESTMENTS LTD**

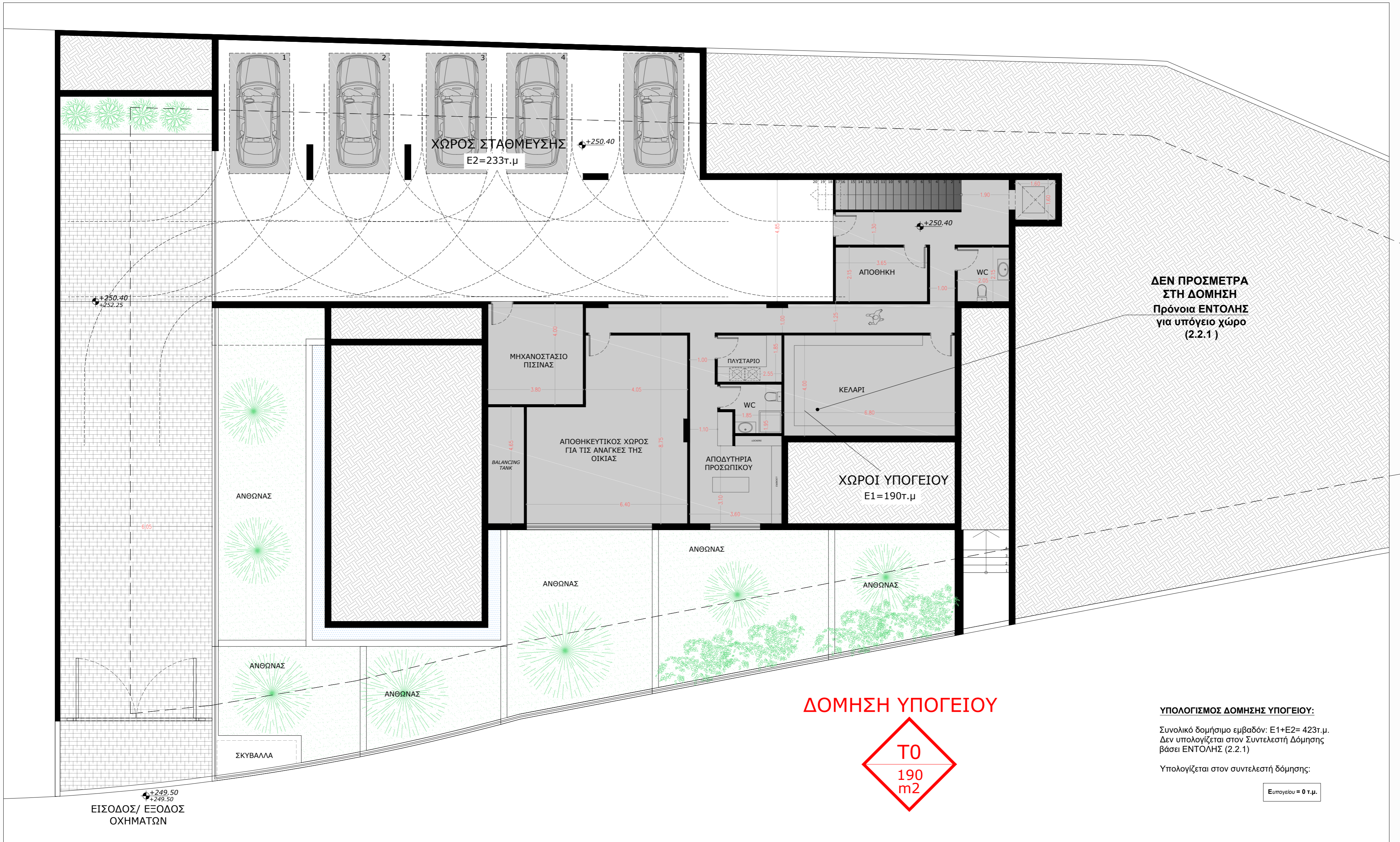

**ΔΕΝ ΠΡΟΣΜΕΤΡΑ  
ΣΤΗ ΔΟΜΗΣΗ**  
Πρόνοια ΕΝΤΟΛΗΣ  
για υπόγειο χώρο  
(2.2.1)

**ΔΟΜΗΣΗ ΥΠΟΓΕΙΟΥ**

**T0  
190  
m2**

**ΥΠΟΛΟΓΙΣΜΟΣ ΔΟΜΗΣΗΣ ΥΠΟΓΕΙΟΥ:**

Συνολικό δομήσιμο εμβαδόν: E1+E2= 423τ.μ.  
Δεν υπολογίζεται στον Συντελεστή Δόμησης  
βάσει ΕΝΤΟΛΗΣ (2.2.1)

Υπολογίζεται στον συντελεστή δόμησης:

Επιτολίου = 0 τ.μ.

**ΕΝΤΟΛΗ 2 / 2020 ΠΟΛΕΟΔΟΜΙΚΗ ΑΔΕΙΑ ΜΕ ΤΗ  
ΔΙΑΔΙΚΑΣΙΑ ΠΟΛΕΟΔΟΜΙΚΗΣ ΒΕΒΑΙΟΤΗΤΑΣ**

ΣΤΟΙΧΕΙΑ ΤΕΜΑΧΙΟΥ  
Φ.Χ.Σ: 54340104  
ΤΜΗΜΑ: 10  
ΑΡΙΘΜΟΣ ΤΕΜΑΧΙΟΥ: 239, 240  
ΠΕΡΙΟΧΗ: ΔΗΜΟΣ ΛΕΜΕΣΟΥ

ΠΟΛΕΟΔΟΜΙΚΑ ΔΕΔΟΜΕΝΑ  
ΕΜΒΑΔΟΝ ΤΕΜ 239, 240: 2323 τ.μ  
E1=777,34 τ.μ  
E2= 1548,66τ.μ  
ΖΩΝΗ: Κε10  
ΣΥΝΤΕΛΕΣΤΗΣ ΔΟΜΗΣΗΣ: 30%  
ΠΟΣΟΣΤΟ ΚΑΛΥΨΗΣ: 20%  
ΑΡΙΘΜΟΣ ΟΡΟΦΩΝ: 2  
ΥΨΟΣ: 10μ.

ΟΝΟΜΑ ΕΡΓΟΥ:  
**ΟΡΑΛΙΑ HOUSE**

ΣΗΜΕΙΩΣΕΙΣ

ΠΡΟΤΕΙΝΟΜΕΝΗ ΔΟΜΗΣΗ

ΠΡΟΤΕΙΝΟΜΕΝΟΣ ΚΑΛΥΜΕΝΟΣ ΒΕΡΑΝΤΕΣ

ΣΤΟΙΧΕΙΑ ΜΕΛΕΤΗΤΗ  
ΟΝΟΜΑΤΕΠΙΘΥΜΟ: ΡΙΚΕΛΑΝΤΑ-ΒΑΡΒΑΡΑ ΤΣΟΥΚΟ  
ΑΡΙΘΜΟΣ ΜΗΤΡΩΟΥ ΕΤΕΚ: Α208135  
ΥΠΟΓΡΑΦΗ:

ΕΘΑ ΛΕΜΕΣΟΥ  
Αριθμός αίτησης  
**41767**

ΘΕΩΡΗΣΗ ΠΟΛΕΟΔΟΜΙΚΗΣ ΑΡΧΗΣ  
σφραγίδα

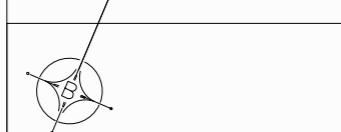

ΕΠΙΤΡΕΔΟΜΕΝΑ (ΓΙΑ E2= 1548,66τ.μ):  
ΕΜΒ. ΔΟΜΗΣΗΣ= 464,60 τ.μ  
ΕΜΒ. ΚΑΛΥΨΗΣ= 309,50 τ.μ

ΟΝΟΜΑ ΣΧΕΔΙΟΥ:  
**ΔΟΜΗΣΗ  
ΥΠΟΓΕΙΟΥ**

ΚΛΙΜΑΚΑ:  
1:100@A2  
ΑΡ.ΣΧΕΔΙΟΥ:  
**A9**

ΠΡΟΤΕΙΝΟΜΕΝΗ ΚΑΛΥΨΗ

ΠΡΟΤΕΙΝΟΜΕΝΟΣ ΑΡΙΘΜΟΣ ΟΡΟΦΩΝ ΚΑΙ ΎΨΟΣ  
Αριθμός ορόφων: 2  
Ύψος: 7,05μ.  
ΠΡΟΤΕΙΝΟΜΕΝΟΙ ΧΩΡΟΙ ΣΤΑΘΜΕΥΣΗΣ  
Προτεινόνται (5) χώροι στάθμευσης

ΥΠΟΓΡΑΦΗ ΙΔΙΟΚΤΗΤΗ  
  
**REMITONIA  
INVESTMENTS LTD**

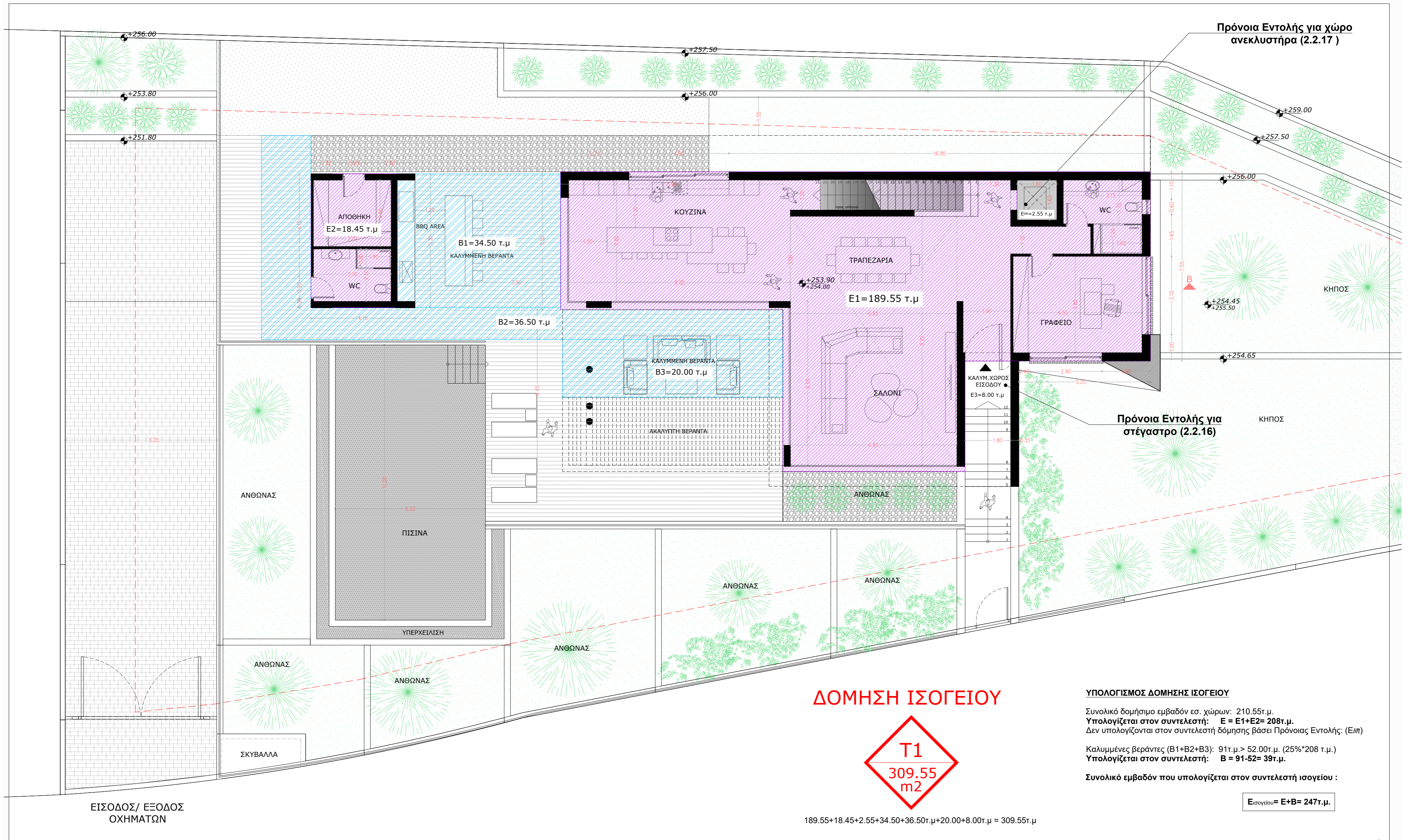

**ΔΟΜΗΣΗ ΙΣΟΓΕΙΟΥ**

**T1**  
309,55  
m<sup>2</sup>

$189.55 + 18.45 + 2.55 + 34.50 + 36.50 \mu + 20.00 + 8.00 \mu = 309.55 \mu$

**ΥΠΟΛΟΓΙΣΜΟΣ ΔΟΜΗΣΗΣ ΙΣΟΓΕΙΟΥ**

Συνολικό δομήσιμο εμβαδόν εσ. χώρων: 210.55τ.μ.  
**Υπολογίζεται στον συντελεστή: E = E1+E2= 208τ.μ.**  
 Δεν υπολογίζονται στον συντελεστή δόμησης βάσει Πρόνοιας Εντολής: (E1#)

Καλυμμένες βεράντες (B1+B2+B3): 91τ.μ. > 52.00τ.μ. (25%\*208 τ.μ.)  
**Υπολογίζεται στον συντελεστή: B = 91-52= 39τ.μ.**

**Συνολικό εμβαδόν που υπολογίζεται στον συντελεστή ισόγειου :**

**Εισογείου= E+B= 247τ.μ.**

<b>ΕΝΤΟΛΗ 2 / 2020 ΠΟΛΕΟΔΟΜΙΚΗ ΑΔΕΙΑ ΜΕ ΤΗ ΔΙΑΔΙΚΑΣΙΑ ΠΟΛΕΟΔΟΜΙΚΗΣ ΒΕΒΑΙΟΤΗΤΑΣ</b>	
ΕΟΑ ΛΕΜΕΣΟΥ	Αριθμός αίτησης <b>41767</b>
ΘΕΩΡΗΣΗ ΠΟΛΕΟΔΟΜΙΚΗΣ ΑΡΧΗΣ	σφραγίδα

<b>ΣΤΟΙΧΕΙΑ ΤΕΜΑΧΙΟΥ</b> Φ.Σ.Χ: 54/340104 ΤΜΗΜΑ: 10 ΑΡΙΘΜΟΣ ΤΕΜΑΧΙΟΥ: 239, 240 ΠΕΡΙΟΧΗ: ΔΗΜΟΣ ΛΕΜΕΣΟΥ
-------------------------------------------------------------------------------------------------------------------

<b>ΠΟΛΕΟΔΟΜΙΚΑ ΔΕΔΟΜΕΝΑ</b> ΕΜΒΑΔΟΝ ΤΕΜ 239, 240: 2323 τ.μ E1=77.34 τ.μ E2= 1548.66τ.μ ΖΩΝΗ: Κα10 ΣΥΝΤΕΛΕΣΤΗΣ ΔΟΜΗΣΗΣ: 30% ΠΟΣΟΣΤΟ ΚΑΛΥΨΗΣ: 20% ΑΡΙΘΜΟΣ ΟΡΟΦΩΝ: 2 ΥΨΟΣ: 10μ.  ΕΠΙΤΡΕΠΟΜΕΝΑ (ΓΙΑ E2= 1548.66τ.μ.): ΕΜΒ. ΔΟΜΗΣΗΣ= 464.60 τ.μ ΕΜΒ. ΚΑΛΥΨΗΣ= 309.50 τ.μ
---------------------------------------------------------------------------------------------------------------------------------------------------------------------------------------------------------------------------------------------------------------------------------------------------------

<b>ΟΝΟΜΑ ΕΡΓΟΥ:</b> <b>ORALIA HOUSE</b>
<b>ΟΝΟΜΑ ΣΧΕΔΙΟΥ:</b> <b>ΔΟΜΗΣΗ ΙΣΟΓΕΙΟΥ</b>
<b>ΚΛΙΜΑΚΑ:</b> 1:100@A2
<b>ΑΡ.ΣΧΕΔΙΟΥ:</b> <b>A10</b>

<b>ΣΗΜΕΙΩΣΕΙΣ</b> Εμβαδόν που υπολογίζεται στο συντελεστή δόμησης Καλυμμένη βεράντα
<b>ΥΠΟΛΟΓΙΣΜΟΣ ΕΜΒΑΔΩΝ ΓΙΑ ΣΚΟΠΟΥΣ ΔΙΚΑΙΩΜΑΤΩΝ:</b> $T=T0+T1+T2=190+309.55+263.20=762.75\tau.\mu$

<b>ΠΡΟΤΕΙΝΟΜΕΝΗ ΔΟΜΗΣΗ</b> Συντελεστής δόμησης = E / E.Τεμαχίου =
<b>ΠΡΟΤΕΙΝΟΜΕΝΗ ΚΑΛΥΨΗ</b> Ποσοτά Κάλυψης = K / E.Τεμαχίου =

<b>ΠΡΟΤΕΙΝΟΜΕΝΕΣ ΚΑΛΥΜΕΝΕΣ ΒΕΡΑΝΤΕΣ</b> Επιτρεπόμενο εμβαδόν ισόγειου 216,85*20% = 43,37τ.μ. Ισόγειο προτεινόμενο εμβαδόν: <b>35,40τ.μ. &gt; 43,37τ.μ</b>
<b>ΠΡΟΤΕΙΝΟΜΕΝΟΣ ΑΡΙΘΜΟΣ ΟΡΟΦΩΝ ΚΑΙ ΥΨΟΣ</b> Αριθμός ορόφων: 2 Υψος: 7,05μ ΠΡΟΤΕΙΝΟΜΕΝΟΙ ΧΩΡΟΙ ΣΤΑΘΕΥΣΗΣ Προτεινόνται (5) χώροι στάθμευσης

<b>ΣΤΟΙΧΕΙΑ ΜΕΛΕΤΗΤΗ</b> ΟΝΟΜΑΤΕΠΩΝΥΜΟ ΑΡΙΘΜΟΣ ΜΗΤΡΩΟΥ ΕΤΕΚ ΥΠΟΓΡΑΦΗ	<b>ΡΙΚΕΛΑΝΤΑ-ΒΑΡΒΑΡΑ ΤΣΟΥΚΟ</b> Α206135	<b>Rikeinta-Barbara Tsouko</b> Architect/Engineer ΕΤΕΚ Γ.Π.Α. 206135
<b>ΥΠΟΓΡΑΦΗ ΙΔΙΟΚΤΗΤΗ</b>	<b>REMITONIA INVESTMENTS LTD</b>	

Πρόνοια Εντολής για χώρο ανεκλυστήρα (2.2.17)

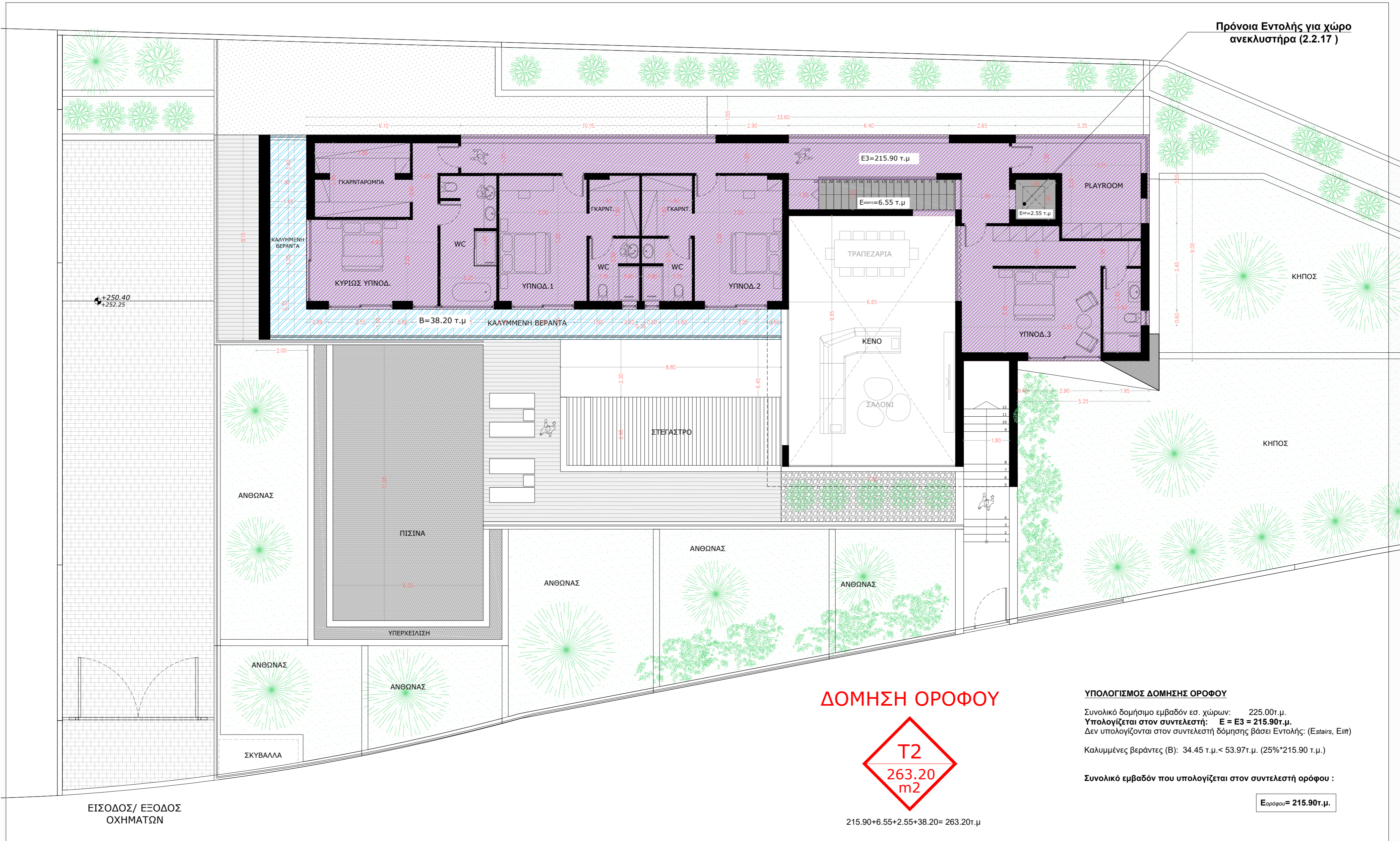

**ΔΟΜΗΣΗ ΟΡΟΦΟΥ**

**T2**  
263.20  
m<sup>2</sup>

$215.90 + 6.55 + 2.55 + 38.20 = 263.20 \text{ τ.μ.}$

**ΥΠΟΛΟΓΙΣΜΟΣ ΔΟΜΗΣΗΣ ΟΡΟΦΟΥ**

Συνολικό δομήσιμο εμβαδόν εσ. χώρων: 225.00τ.μ.  
 Υπολογίζεται στον συντελεστή: **E = E3 = 215.90τ.μ.**  
 Δεν υπολογίζονται στον συντελεστή δόμησης βάσει Εντολής: (Estairs, E/lift)

Καλυμμένες βεράντες (B): 34.45 τ.μ. < 53.97τ.μ. (25%\*215.90 τ.μ.)

Συνολικό εμβαδόν που υπολογίζεται στον συντελεστή ορόφου :

**Eορόφου = 215.90τ.μ.**

ΕΙΣΟΔΟΣ/ ΕΞΟΔΟΣ ΟΧΗΜΑΤΩΝ

<p><b>ΕΝΤΟΛΗ 2 / 2020 ΠΟΛΕΟΔΟΜΙΚΗ ΑΔΕΙΑ ΜΕ ΤΗ ΔΙΑΔΙΚΑΣΙΑ ΠΟΛΕΟΔΟΜΙΚΗΣ ΒΕΒΑΙΟΤΗΤΑΣ</b></p>	<p>ΣΤΟΙΧΕΙΑ ΤΕΜΑΧΙΟΥ                  Φ.Σ.Χ: 54/340104                  ΤΜΗΜΑ: 10                  ΑΡΙΘΜΟΣ ΤΕΜΑΧΙΟΥ: 239, 240                  ΠΕΡΙΟΧΗ: ΔΗΜΟΣ ΛΕΜΕΣΟΥ</p>	<p>ΠΟΛΕΟΔΟΜΙΚΑ ΔΕΔΟΜΕΝΑ                  ΕΜΒΑΔΟΝ ΤΕΜ 239, 240: 2323 τ.μ                  Ε1= 777.34 τ.μ                  Ε2= 1548.66τ.μ                  ΖΩΝΗ: Κα10                  ΣΥΝΤΕΛΕΣΤΗΣ ΔΟΜΗΣΗΣ: 30%                  ΠΟΣΟΣΤΟ ΚΑΛΥΨΗΣ: 20%                  ΑΡΙΘΜΟΣ ΟΡΟΦΩΝ: 2                  ΎΨΟΣ: 10μ.</p>	<p>ΟΝΟΜΑ ΕΡΓΟΥ: <b>ΟΡΑΛΙΑ HOUSE</b></p>	<p>ΣΗΜΕΙΩΣΕΙΣ                  Εμβαδόν που υπολογίζεται στο συντελεστή δόμησης                  Καλυμμένη βεράντα</p>	<p>ΠΡΟΤΕΙΝΟΜΕΝΗ ΔΟΜΗΣΗ</p>	<p>ΠΡΟΤΕΙΝΟΜΕΝΕΣ ΚΑΛΥΜΕΝΕΣ ΒΕΡΑΝΤΕΣ</p>	<p>ΣΤΟΙΧΕΙΑ ΜΕΛΕΤΗΤΗ                  ΟΝΟΜΑΤΕΠΩΝΥΜΟ: ΡΙΚΕΛΑΝΤΑ-ΒΑΡΒΑΡΑ ΤΣΟΥΚΟ                  ΑΡΙΘΜΟΣ ΜΗΤΡΩΟΥ ΕΤΕΚ: Α206135                  ΥΠΟΓΡΑΦΗ: <i>[Signature]</i></p>	
<p>ΕΘ. ΔΕΜΕΣΟΥ                  Αριθμός αίτησης: <b>41767</b></p>	<p>ΘΕΩΡΗΣΗ ΠΟΛΕΟΔΟΜΙΚΗΣ ΑΡΧΗΣ                  σφραγίδα</p>	<p>ΕΠΙΤΡΕΠΟΜΕΝΑ (ΓΙΑ Ε2= 1548.66τ.μ.):                  ΕΜΒ. ΔΟΜΗΣΗΣ= 464.60 τ.μ                  ΕΜΒ. ΚΑΛΥΨΗΣ= 309.50 τ.μ</p>	<p>ΟΝΟΜΑ ΣΧΕΔΙΟΥ: <b>ΔΟΜΗΣΗ ΟΡΟΦΟΥ</b></p>	<p>ΚΛΙΜΑΚΑ: 1:100@A2</p>	<p>ΑΡ.ΣΧΕΔΙΟΥ: <b>A11</b></p>	<p>ΠΡΟΤΕΙΝΟΜΕΝΗ ΚΑΛΥΨΗ</p>	<p>ΠΡΟΤΕΙΝΟΜΕΝΟΣ ΑΡΙΘΜΟΣ ΟΡΟΦΩΝ ΚΑΙ ΎΨΟΣ                  Αριθμός ορόφων: 2                  Ύψος: 7.05μ.                  ΠΡΟΤΕΙΝΟΜΕΝΟΙ ΧΩΡΟΙ ΣΤΑΘΜΕΥΣΗΣ                  Προτεινόμενοι (5) χώροι στάθμευσης</p>	<p>ΥΠΟΓΡΑΦΗ ΙΔΙΟΚΤΗΤΗ  <i>[Signature]</i>  <b>REMITIONIA INVESTMENTS LTD</b></p>

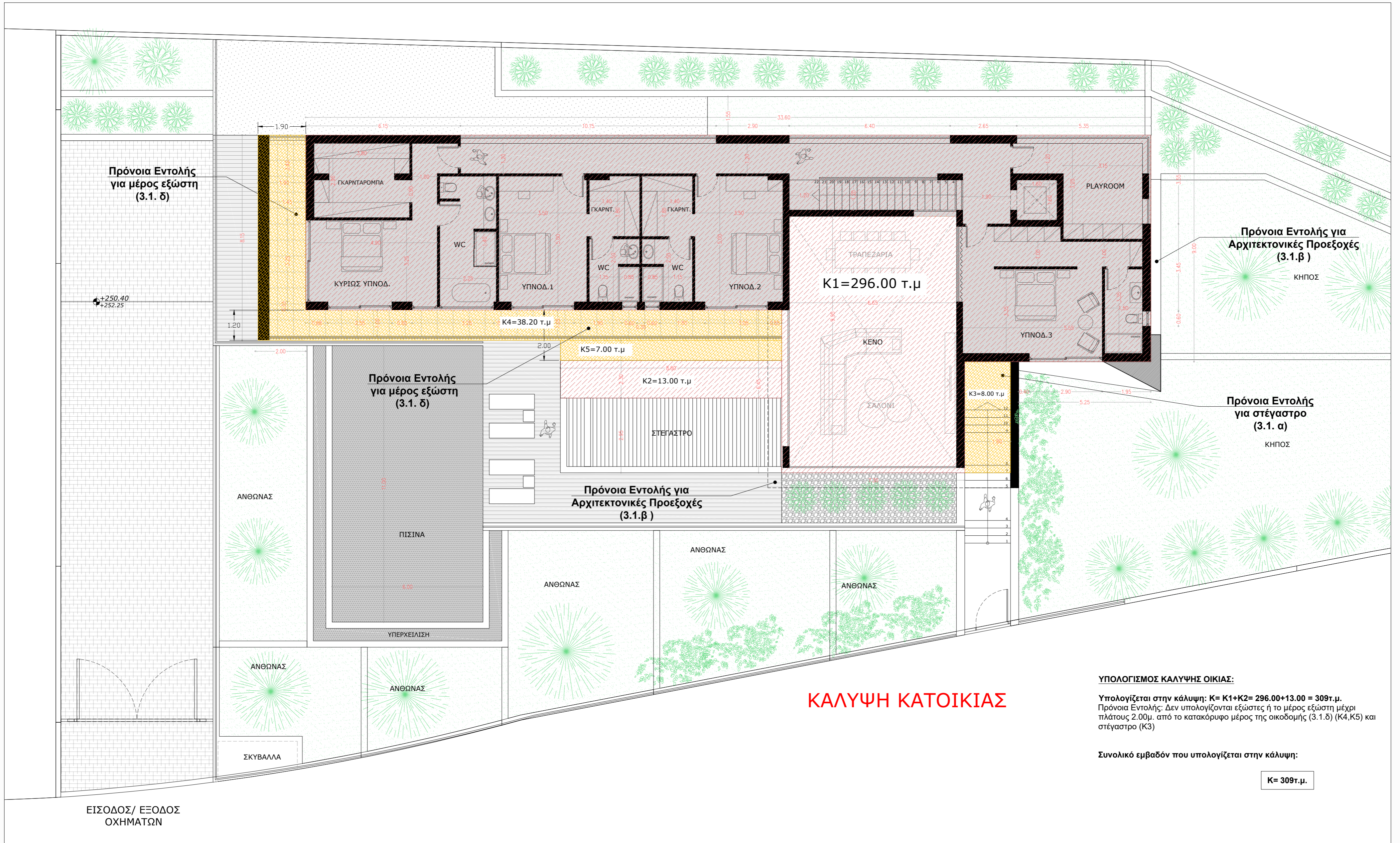

## ΚΑΛΥΨΗ ΚΑΤΟΙΚΙΑΣ

### ΥΠΟΛΟΓΙΣΜΟΣ ΚΑΛΥΨΗΣ ΟΙΚΙΑΣ:

Υπολογίζεται στην κάλυψη:  $K = K1 + K2 = 296.00 + 13.00 = 309\tau.μ$ .  
 Πρόνοια Εντολής: Δεν υπολογίζονται εξώστες ή το μέρος εξώστη μέχρι πλάτους 2.00μ. από το κατακόρυφο μέρος της οικοδομής (3.1.δ) (Κ4,Κ5) και στέγαστρο (Κ3)

Συνολικό εμβαδόν που υπολογίζεται στην κάλυψη:

**K = 309τ.μ.**

**ΕΝΤΟΛΗ 2 / 2020 ΠΟΛΕΟΔΟΜΙΚΗ ΑΔΕΙΑ ΜΕ ΤΗ ΔΙΑΔΙΚΑΣΙΑ ΠΟΛΕΟΔΟΜΙΚΗΣ ΒΕΒΑΙΟΤΗΤΑΣ**

ΣΤΟΙΧΕΙΑ ΤΕΜΑΧΙΟΥ  
 Φ.Σ.Χ: 54/340104  
 ΤΜΗΜΑ: 10  
 ΑΡΙΘΜΟΣ ΤΕΜΑΧΙΟΥ: 239, 240  
 ΠΕΡΙΟΧΗ: ΔΗΜΟΣ ΛΕΜΕΣΟΥ

ΠΟΛΕΟΔΟΜΙΚΑ ΔΕΔΟΜΕΝΑ  
 ΕΜΒΑΔΟΝ ΤΕΜ 239, 240: 2323 τ.μ  
 Ε1= 777.34 τ.μ  
 Ε2= 1548.66τ.μ  
 ΖΩΝΗ: Κα10  
 ΣΥΝΤΕΛΕΣΤΗΣ ΔΟΜΗΣΗΣ: 30%  
 ΠΟΣΟΣΤΟ ΚΑΛΥΨΗΣ: 20%  
 ΑΡΙΘΜΟΣ ΟΡΟΦΩΝ: 2  
 Ύψος: 10μ.

ΟΝΟΜΑ ΕΡΓΟΥ:  
**ΟΡΑΛΙΑ HOUSE**

ΣΗΜΕΙΩΣΕΙΣ  
 Εμβαδόν που υπολογίζεται στο ποσοστό κάλυψης  
 Εμβαδόν που δεν υπολογίζεται στο ποσοστό κάλυψης  
 ΥΠΟΛΟΓΙΣΜΟΣ ΕΜΒΑΔΩΝ ΓΙΑ ΣΚΟΠΟΥΣ ΔΙΚΑΙΩΜΑΤΩΝ:  
 $T = T0 + T1 + T2 = 190 + 309.55 + 263.20 = 762.75\tau.μ$

ΠΡΟΤΕΙΝΟΜΕΝΗ ΔΟΜΗΣΗ

ΠΡΟΤΕΙΝΟΜΕΝΟΣ ΑΡΙΘΜΟΣ ΟΡΟΦΩΝ ΚΑΙ ΎψΟΣ

ΣΤΟΙΧΕΙΑ ΜΕΛΕΤΗΤΗ  
 ΟΝΟΜΑΤΕΠΩΝΥΜΟ: ΡΙΚΕΛΑΝΤΑ-ΒΑΡΒΑΡΑ ΤΣΟΥΚΟ  
 ΑΡΙΘΜΟΣ ΜΗΤΡΩΟΥ ΕΤΕΚ: Α206135  
 ΥΠΟΓΡΑΦΗ:

ΕΘ.Α. ΛΕΜΕΣΟΥ  
 Αριθμός αίτησης: 41767

ΘΕΩΡΗΣΗ ΠΟΛΕΟΔΟΜΙΚΗΣ ΑΡΧΗΣ  
 σφραγίδα

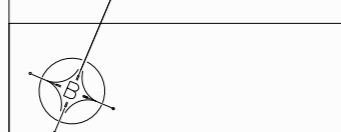

ΕΠΙΤΡΕΠΟΜΕΝΑ (ΓΙΑ Ε2= 1548.66τ.μ):  
 ΕΜΒ. ΔΟΜΗΣΗΣ= 464.60 τ.μ  
 ΕΜΒ. ΚΑΛΥΨΗΣ= 309.50 τ.μ

ΟΝΟΜΑ ΣΧΕΔΙΟΥ:  
**ΚΑΛΥΨΗ ΚΑΤΟΙΚΙΑΣ**

ΚΛΙΜΑΚΑ: 1:100@Α2  
 ΑΡ.ΣΧΕΔΙΟΥ: A12

ΠΡΟΤΕΙΝΟΜΕΝΗ ΚΑΛΥΨΗ

Αριθμός ορόφων: 2  
 Ύψος: 7.05μ.  
 ΠΡΟΤΕΙΝΟΜΕΝΟΙ ΧΩΡΟΙ ΣΤΑΘΜΕΥΣΗΣ  
 Προτεινόνται (5) χώροι στάθμευσης

ΥΠΟΓΡΑΦΗ ΙΔΙΟΚΤΗΤΗ  
  
**REMITONIA INVESTMENTS LTD**

## ΥΠΟΛΟΓΙΣΜΟΣ ΔΟΜΗΣΗΣ:

### ΔΟΜΗΣΗ ΚΑΤΟΙΚΙΑΣ

ΥΠΟΓΕΙΟ: *Ευπογείου*= 0τ.μ  
ΙΣΟΓΕΙΟ : Ε1= 247.00τ.μ  
ΌΡΟΦΟΣ: Ε2= 215.90τ.μ

**ΣΥΝΟΛΟ: Ε= 462.90 τ.μ < 464.60 τ.μ**

**ΠΟΣΟΣΤΟ ΔΟΜΗΣΗΣ= Ε/ Ε.Τεμαχίου = 462.90/ 1548.66 ≈ 0.29 ≈ 29%**

## ΥΠΟΛΟΓΙΣΜΟΣ ΚΑΛΥΨΗΣ:

### ΚΑΛΥΨΗ ΚΑΤΟΙΚΙΑΣ

**Κ= 309τ.μ < 309.50 τ.μ**

**ΠΟΣΟΣΤΟ ΚΑΛΥΨΗΣ= Κ/ Ε.Τεμαχίου = 309/1548.66 ≈ 0.20 ≈ 20%**

## ΕΝΤΟΛΗ 2 / 2020 ΠΟΛΕΟΔΟΜΙΚΗ ΑΔΕΙΑ ΜΕ ΤΗ ΔΙΑΔΙΚΑΣΙΑ ΠΟΛΕΟΔΟΜΙΚΗΣ ΒΕΒΑΙΟΤΗΤΑΣ

ΕΟΑ ΛΕΜΕΣΟΥ ..... Αριθμός αίτησης <b>41767</b> .....	ΘΕΩΡΗΣΗ ΠΟΛΕΟΔΟΜΙΚΗΣ ΑΡΧΗΣ    σφραγίδα
------------------------------------------------------------------	----------------------------------------------------

ΣΤΟΙΧΕΙΑ ΤΕΜΑΧΙΟΥ Φ/ΣΧ: 54/340104 ΤΜΗΜΑ: 10 ΑΡΙΘΜΟΣ ΤΕΜΑΧΙΟΥ: 239, 240 ΠΕΡΙΟΧΗ: ΔΗΜΟΣ ΛΕΜΕΣΟΥ
-----------------------------------------------------------------------------------------------------------

ΠΟΛΕΟΔΟΜΙΚΑ ΔΕΔΟΜΕΝΑ	
ΕΜΒΑΔΟΝ ΤΕΜ 239, 240: 2323 τ.μ Ε1=777.34 τ.μ Ε2= 1548,66τ.μ ΖΩΝΗ: Κα10 ΣΥΝΤΕΛΕΣΤΗΣ ΔΟΜΗΣΗΣ: 30% ΠΟΣΟΣΤΟ ΚΑΛΥΨΗΣ: 20% ΑΡΙΘΜΟΣ ΟΡΟΦΩΝ: 2 Ύψος: 10μ.	ΕΠΙΤΡΕΠΟΜΕΝΑ (ΓΙΑ Ε2= 1548,66τ.μ): ΕΜΒ. ΔΟΜΗΣΗΣ= 464.60 τ.μ ΕΜΒ. ΚΑΛΥΨΗΣ= 309.50 τ.μ

ΟΝΟΜΑ ΣΧΕΔΙΟΥ: <b>ΥΠΟΛΟΓΙΣΜΟΣ ΔΟΜΗΣΗΣ/ΚΑΛΥΨΗΣ</b>	ΚΛΙΜΑΚΑ: 1:100@Α3	ΑΡ.ΣΧΕΔΙΟΥ: <b>A13</b>
----------------------------------------------------------	----------------------	---------------------------

ΟΝΟΜΑ ΕΡΓΟΥ: <b>ΟΡΑΛΙΑ HOUSE</b>
-----------------------------------------

ΣΗΜΕΙΩΣΕΙΣ
------------

ΠΡΟΤΕΙΝΟΜΕΝΗ ΔΟΜΗΣΗ <b>ΠΟΣΟΣΤΟ ΔΟΜΗΣΗΣ= Ε/ Ε.Τεμαχίου =432.75/1548.66 ≈ 0.28 ≈ 28%</b>
-------------------------------------------------------------------------------------------

ΠΡΟΤΕΙΝΟΜΕΝΗ ΚΑΛΥΨΗ <b>ΠΟΣΟΣΤΟ ΚΑΛΥΨΗΣ= Κ/ Ε.Τεμαχίου =309.40/1548.66 ≈ 0.20 ≈ 20%</b>
-------------------------------------------------------------------------------------------

ΠΡΟΤΕΙΝΟΜΕΝΕΣ ΚΑΛΥΜΕΝΕΣ ΒΕΡΑΝΤΕΣ
----------------------------------

ΠΡΟΤΕΙΝΟΜΕΝΟΣ ΑΡΙΘΜΟΣ ΟΡΟΦΩΝ ΚΑΙ ΎΨΟΣ Αριθμός ορόφων: 2 Ύψος: 7.05μ.
----------------------------------------------------------------------------

ΠΡΟΤΕΙΝΟΜΕΝΟΙ ΧΩΡΟΙ ΣΤΑΘΜΕΥΣΗΣ Προτείνονται πέντε (5) χώροι στάθμευσης
---------------------------------------------------------------------------

ΣΤΟΙΧΕΙΑ ΜΕΛΕΤΗΤΗ ΟΝΟΜΑΤΕΠΩΝΥΜΟ ΡΙΚΕΛΑΝΤΑ-ΒΑΡΒΑΡΑ ΤΣΟΥΚΟ ΑΡΙΘΜΟΣ ΜΗΤΡΩΟΥ ΕΤΕΚ Α206135 ΥΠΟΓΡΑΦΗ Rikelinta Barbara Tsouko Architect Εργαστήριο ΕΤΕΚ Γ.Π.Α.Κ 206135
---------------------------------------------------------------------------------------------------------------------------------------------------------------------------------

ΥΠΟΓΡΑΦΗ ΙΔΙΟΚΤΗΤΗ 	REMITONIA INVESTMENTS LTD
-------------------------------------------------------------------------------------------------------------	------------------------------