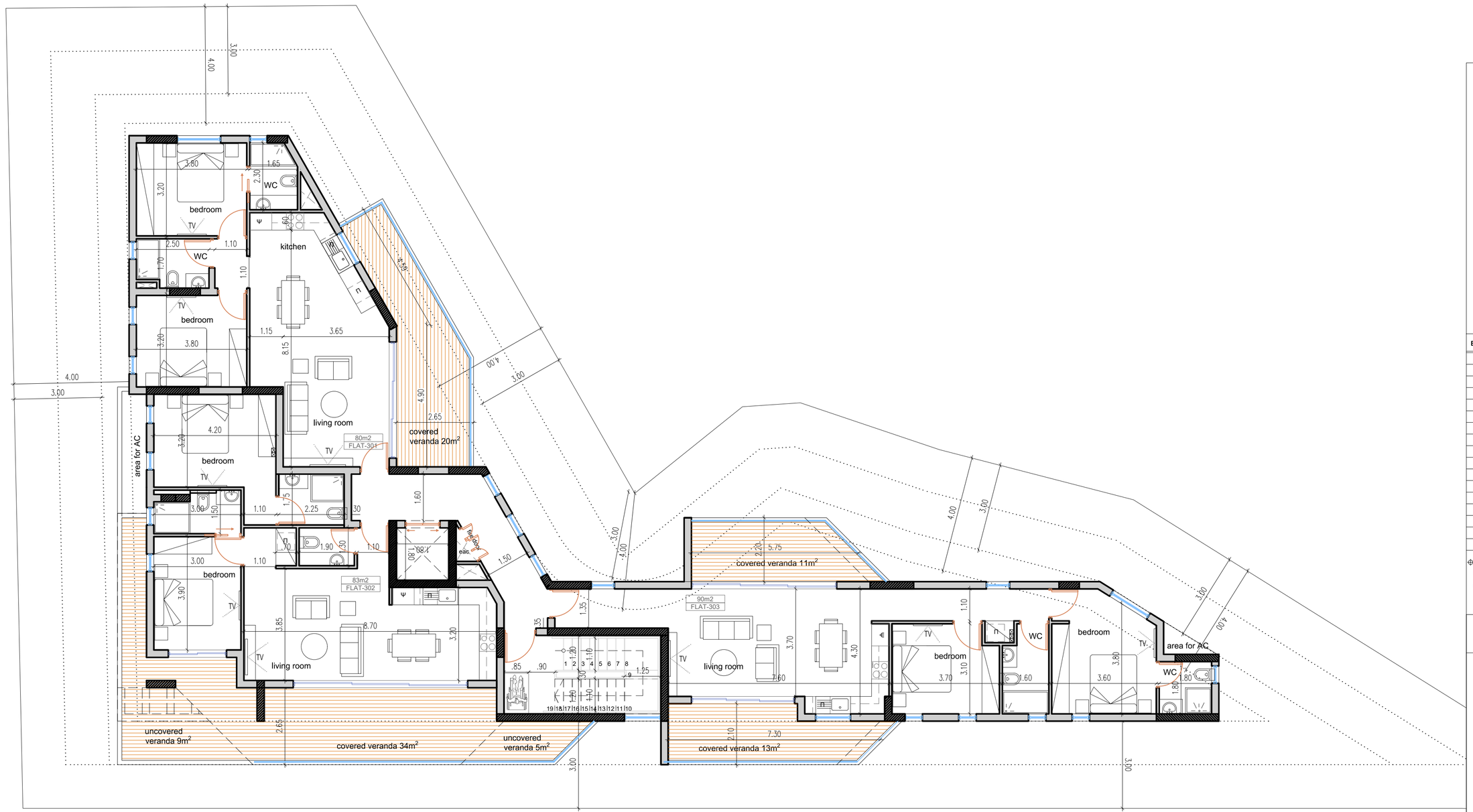

3th floor

ΣΗΜΕΙΩΣΗ:

1. ΟΛΑ ΤΑ ΥΛΙΚΑ ΝΑ ΧΡΗΣΙΜΟΠΟΙΗΘΟΥΝ ΜΕ ΤΗ ΣΥΓΚΑΤΑΘΕΣΗ ΤΟΥ ΑΡΧΙΤΕΚΤΟΝΑ.

2. ΟΛΑ ΤΑ ΑΡΧΙΤΕΚΤΟΝΙΚΑ ΣΧΕΔΙΑ ΚΑΙ ΛΕΠΤΟΜΕΡΕΙΕΣ ΝΑ ΔΙΑΒΑΖΟΝΤΑΙ ΜΑΖΙ ΜΕ ΤΑ ΣΤΑΤΙΚΑ & ΗΛΕΚΤΡΟΜΗΧΑΝΟΛΟΓΙΚΑ ΣΧΕΔΙΑ. ΓΙΑ ΟΠΟΙΕΣΔΗΠΟΤΕ ΔΙΑΦΟΡΕΣ ΝΑ ΕΝΗΜΕΡΩΝΕΤΑΙ Ο ΕΠΙΒΛΕΠΩΝ ΤΟΥ ΕΡΓΟΥ.

3. ΟΙ ΔΙΑΣΤΑΣΕΙΣ ΤΩΝ ΚΟΥΦΩΜΑΤΩΝ ΣΤΑ ΑΡΧΙΤΕΚΤΟΝΙΚΑ ΕΙΝΑΙ ΚΑΘΑΡΕΣ.
Ο ΕΡΓΟΛΑΒΟΣ ΕΙΝΑΙ ΥΠΟΧΡΕΟΣ ΝΑ ΚΑΤΑΣΚΕΥΑΣΗ ΤΑ ΚΟΥΦΩΜΑΤΑ ΛΑΜΒΑΝΟΝΤΑΣ ΥΠΟΨΗ 3 ΧΕΡΙΑ ΣΟΥΒΑ ΚΑΙ ΠΟΛΥΣΤΕΡΙΝΗ ΚΑΙ ΟΠΟΙΟΔΗΠΟΤΕ ΤΕΛΙΚΟ ΕΠΙΧΡΙΣΜΑ.

Π.Π = ΠΛΥΝΤΗΡΙΟ ΠΙΑΤΩΝ
Π.Ρ = ΠΛΥΝΤΗΡΙΟ ΡΟΥΧΩΝ
Σ.Ρ = ΣΤΕΓΝΩΤΗΡΙΟ ΡΟΥΧΩΝ
Ψ. = ΨΥΓΕΙΟ
Φ. = ΦΟΥΡΝΟΣ

BY :	DATE :	REVISION :
-	-	-
-	-	-
-	-	-
-	-	-
-	-	-
-	-	-
-	-	-
-	-	-
-	-	-
-	-	-
-	-	-
-	-	-
-	-	-

EL = EXISTING LEVEL
ΥΦΙΣΤΑΜΕΝΟ ΥΨΟΜΕΤΡΟ
ERL = EXISTING ROAD LEVEL
ΥΦΙΣΤΑΜΕΝΟ ΥΨΟΜΕΤΡΟ ΔΡΟΜΟΥ
EPL = EXISTING PAVEMENT LEVEL
ΥΦΙΣΤΑΜΕΝΟ ΥΨΟΜΕΤΡΟ ΠΕΖΟΔΡΟΜΙΟΥ

PGL = PROPOSED GROUND LEVEL
ΠΡΟΤΕΙΝΟΜΕΝΟ ΥΨΟΜΕΤΡΟ ΕΔΑΦΟΥΣ
FFL = FINISHED FLOOR LEVEL
ΥΨΟΜΕΤΡΟ ΤΕΛΕΙΩΜΕΝΟΥ ΠΑΤΩΜΑΤΟΣ
SSL = STRUCTURAL SLAB LEVEL
ΔΟΜΙΚΟ ΥΨΟΜΕΤΡΟ ΠΛΑΚΑΣ
TOB = TOP OF BEAM
ΔΟΜΙΚΟ ΥΨΟΜΕΤΡΟ ΠΑΝΩ ΜΕΡΟΥΣ ΔΟΚΟΥ

CODE ARCHITECTURE STUDIO
ARCHITECTS & ENGINEERS

MICHALIS NEOFYTOU
ARCHITECT N.T.U.A.-MA ARCHITECTURE

AGIOU ANTONIOU 6
NIKA TOWER FLAT 202
7102, ARADIPPOY
LARNACA-CYPRUS
TEL. 24534204 FAX. 24323019
EMAIL INFO@CA-STUDIO.COM

JOB TITLE :	Cineplex Plot 622		
OWNER :	????????????		
SHEET TITLE :	3TH FLOOR PLAN		
DATE :	23/07/2026		A 04
SCALE :	1 : 100 @ A2	DESIGN DD	JOB NO 796