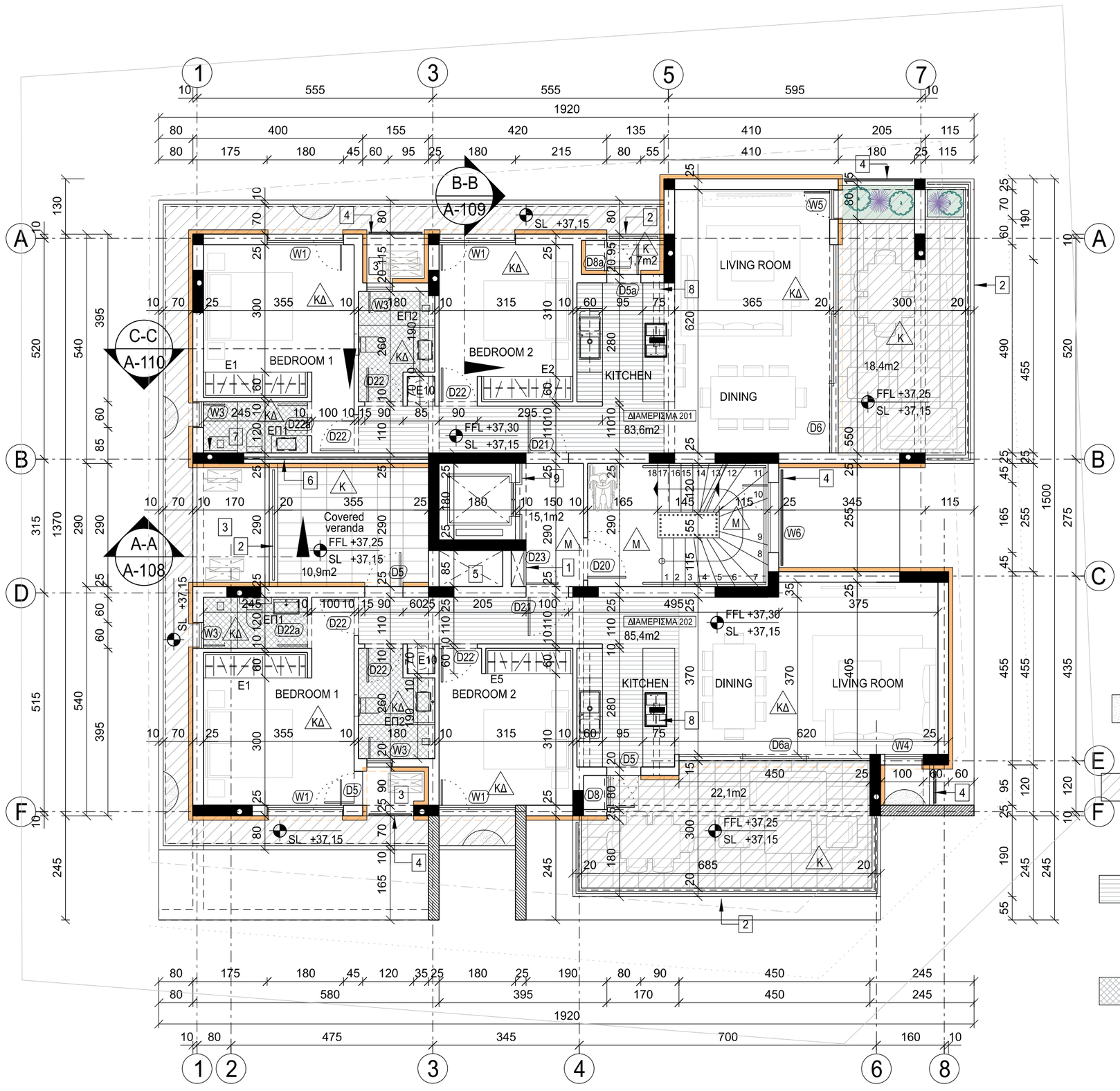

ΣΗΜΕΙΩΣΕΙΣ

ΥΠΟΜΝΗΜΑ ΔΑΠΕΔΩΝ

M ΠΛΑΚΕΣ ΜΑΡΜΑΡΟΥ ΤΟΠΟΘΕΤΗΜΕΝΕΣ ΜΕ ΤΣΙΜΕΝΤΟΚΟΝΙΑΜΑ ΚΑΙ ΚΟΛΛΑ ΣΕ ΥΠΟΣΤΡΩΜΑ ΣΚΥΡΟΔΕΜΑΤΟΣ ΚΑΤΗΓΟΡΙΑΣ C15

K ΚΕΡΑΜΙΚΑ ΠΛΑΚΙΔΙΑ (ΜΕ ΔΙΑΜΟΡΦΩΣΗ ΚΛΙΣΕΩΝ) ΤΟΠΟΘΕΤΗΜΕΝΑ ΜΕ ΤΣΙΜΕΝΤΟΚΟΝΙΑΜΑ ΚΑΙ ΚΟΛΛΑ ΣΕ ΥΠΟΣΤΡΩΜΑ ΣΚΥΡΟΔΕΜΑΤΟΣ ΚΑΤΗΓΟΡΙΑΣ C15. ΣΤΑ ΠΕΡΙΘΩΡΙΑ ΚΑΙ ΣΚΑΛΟΠΑΤΙΑ ΘΑ ΤΟΠΟΘΕΤΗΘΕΙ ΕΙΔΙΚΗ ΚΕΡΑΜΙΚΗ ΓΩΝΙΑ

KΔ ΚΕΡΑΜΙΚΑ ΠΛΑΚΙΔΙΑ ΤΟΠΟΘΕΤΗΜΕΝΑ ΜΕ ΤΣΙΜΕΝΤΟΚΟΝΙΑΜΑ ΚΑΙ ΚΟΛΛΑ ΣΕ ΥΠΟΣΤΡΩΜΑ ΣΚΥΡΟΔΕΜΑΤΟΣ ΚΑΤΗΓΟΡΙΑΣ C15

1 ΑΓΩΓΟΣ ΗΛΕΚΤΡΟΛΟΓΙΚΩΝ ΥΠΗΡΕΣΙΩΝ ΜΕ ΠΥΡΑΝΤΟΧΗ ΘΥΡΑ 1½ ΩΡΑΣ

2 ΓΥΑΛΙΝΟ ΚΥΓΚΛΙΔΩΜΑ

3 ΧΩΡΟΣ ΕΞΩΤΕΡΙΚΩΝ ΚΛΙΜΑΤΙΣΤΙΚΩΝ ΜΟΝΑΔΩΝ

4 ΟΡΙΖΟΝΤΙΕΣ ΔΙΑΤΟΜΕΣ ΑΠΟ ΠΑΣΑΜΑΝΑ ΑΛΟΥΜΙΝΙΟΥ 60x60x2 ΣΤΗΡΙΞΗ ΩΣ ΛΕΠΤΟΜΕΡΕΙΑ

5 ΑΓΩΓΟΣ ΜΗΧΑΝΟΛΟΓΙΚΩΝ ΥΠΗΡΕΣΙΩΝ

6 ΔΙΠΛΗ ΤΟΙΧΟΠΟΙΙΑ ΠΑΧΟΥΣ 10εκ ΜΕ ΠΕΤΡΟΒΑΜΒΑΚΑ ΩΣ ΤΕΧΝ. ΠΡΟΔΙΑΓΡΑΦΕΣ

7 ΤΟΙΧΟΠΟΙΙΑ ΞΗΡΑΣ ΔΟΜΗΣΗΣ ΓΙΑ ΕΓΚΑΤΑΣΤΑΣΗ ΥΔΡΑΥΛΙΚΩΝ ΥΠΗΡΕΣΙΩΝ

8 ΣΩΛΗΝΑ ΓΙΑ ΕΞΑΕΡΙΣΜΟ ΑΠΟΣΜΗΤΗΡΑ ΣΤΟ ΔΑΠΕΔΟ

9 ΕΠΕΝΔΥΣΗ ΜΑΡΜΑΡΟ ΩΣ ΤΕΧΝΙΚΕΣ ΠΡΟΔΙΑΓΡΑΦΕΣ

ΣΥΣΤΗΜΑ ΘΕΡΜΟΠΡΟΣΟΨΗΣ ΩΣ ΤΕΧΝ. ΠΡΟΔ.

ΣΥΣΤΗΜΑ ΘΕΡΜΟΠΡΟΣΟΨΗΣ ΣΕ ΑΝΩΦΛΙΑ ΚΑΙ ΔΟΚΟΥΣ

ΑΝΑΦΟΡΕΣ ΣΕ ΣΧΕΔΙΑ

-ΓΙΑ ΚΑΤΑΛΟΓΟ ΠΟΡΤΟΠΑΡΑΘΥΡΩΝ (D/W) ΒΛ. ΣΧΕΔΙΟ ΑΡ. L-101,102,103

-ΓΙΑ ΛΕΠΤΟΜΕΡΕΙΕΣ ΚΑΤΑΣΚΕΥΑΣΤΙΚΩΝ ΒΛ. ΣΧΕΔΙΟ ΑΡ. L-104,105,106,107,108

-ΓΙΑ ΛΕΠΤΟΜΕΡΕΙΕΣ ΚΟΥΖΙΝΩΝ ΒΛ. ΣΧΕΔΙΟ ΑΡ. L-109,110,111

-ΓΙΑ ΛΕΠΤΟΜΕΡΕΙΕΣ ΝΤΟΥΛΑΠΙΩΝ ΥΠΝΟΔΩΜΑΤΙΩΝ(Ε) ΒΛ. ΣΧΕΔΙΟ ΑΡ. L-112,113

-ΓΙΑ ΛΕΠΤΟΜΕΡΕΙΕΣ ΕΝΤΟΙΧΙΣΜΕΝΩΝ ΕΠΙΠΛΩΝ(ΕΠ) ΒΛ. ΣΧΕΔΙΟ ΑΡ. L-114,115,116,117,118

-ΓΙΑ ΧΑΡΑΞΗ ΣΚΑΛΑΣ ΒΛ. ΣΧΕΔΙΟ ΑΡ. L-119

ΥΠΟΜΝΗΜΑ ΜΟΝΩΣΕΩΝ

1. Μπετόν ρύσεων ελάχιστου πάχους 5cm
2. Ασφαλτόπανο πάχους 4mm με ψηφίδα.

Υ Π Ο Μ Ν Η Μ Α

ΨΕΥΔΟΡΟΦΗ ΑΠΟ ΙΝΟΣΑΝΙΔΑ ΠΑΧΟΥΣ 12 mm ΣΤΕΡΕΩΜΕΝΗ ΣΕ ΜΕΤΑΛΛΙΚΟ ΣΚΕΛΕΤΟ ΑΝΑΡΤΗΜΕΝΟ ΑΠΟ ΤΗΝ ΠΛΑΚΑ. Η ΤΕΛΙΚΗ ΕΠΙΦΑΝΕΙΑ ΤΗΣ ΨΕΥΔΟΡΟΦΗΣ ΘΑ ΤΟΠΟΘΕΤΗΘΕΙ ΣΤΟ ΚΑΤΩ ΜΕΡΟΣ ΤΗΣ ΔΟΚΟΥ

ΨΕΥΔΟΡΟΦΗ ΑΠΟ ΓΥΨΟΣΑΝΙΔΑ ΠΑΧΟΥΣ 12 mm ΣΤΕΡΕΩΜΕΝΗ ΣΕ ΜΕΤΑΛΛΙΚΟ ΣΚΕΛΕΤΟ ΑΝΑΡΤΗΜΕΝΟ ΑΠΟ ΤΗΝ ΠΛΑΚΑ. Η ΤΕΛΙΚΗ ΕΠΙΦΑΝΕΙΑ ΤΗΣ ΨΕΥΔΟΡΟΦΗΣ ΘΑ ΤΟΠΟΘΕΤΗΘΕΙ ΣΤΟ ΚΑΤΩ ΜΕΡΟΣ ΤΗΣ ΔΟΚΟΥ

ΨΕΥΔΟΡΟΦΗ ΑΠΟ ΑΝΘΥΓΡΗ ΓΥΨΟΣΑΝΙΔΑ ΠΑΧΟΥΣ 12mm ΣΤΕΡΕΩΜΕΝΗ ΣΕ ΜΕΤΑΛΛΙΚΟ ΣΚΕΛΕΤΟ ΑΝΑΡΤΗΜΕΝΟ ΑΠΟ ΤΗΝ ΠΛΑΚΑ. Η ΤΕΛΙΚΗ ΕΠΙΦΑΝΕΙΑ ΤΗΣ ΨΕΥΔΟΡΟΦΗΣ ΘΑ ΤΟΠΟΘΕΤΗΘΕΙ ΣΤΟ ΚΑΤΩ ΜΕΡΟΣ ΤΗΣ ΔΟΚΟΥ

Σ Η Μ Ε Ι Ω Σ Η :

ΤΑ ΤΕΛΙΚΑ ΥΨΟΜΕΤΡΑ ΤΩΝ ΨΕΥΔΟΡΟΦΩΝ ΘΑ ΕΠΙΒΕΒΑΙΩΘΟΥΝ ΑΠΟ ΤΟΝ ΕΠΙΒΛΕΠΟΝΤΑ ΚΑΙ ΘΑ ΕΙΝΑΙ ΣΥΝΤΟΝΙΣΜΕΝΑ ΜΕ ΤΑ ΗΛΕΚΤΡΟΜΗΧΑΝΟΛΟΓΙΚΑ ΣΧΕΔΙΑ.

Y. Demetriou Associates llc
architects | engineers
Office 202, Lazaros Centre, 9 Arch. Makarios III Av., 6017 Larnaka, Cyprus
E: contact@demetriouarchitects.com.cy T: +357 24655188 F: +357 24655398

JOB TITLE

Messrs BASEER INVESTMENTS LTD
FLATS
LARNACA

SHEET TITLE

SECOND FLOOR PLAN

DATE	09/2023	DR. BY	ayd
SCALE	1:100	CH. BY	Y.D
Pr.No.	2022/135	Dr.No.	A-103
Revision			

...\YD2022135\A-103 second.dgn 6/11/2024 9:49:42 π.μ. $PENTBLS$