MAJESTIC RESIDENCES 4

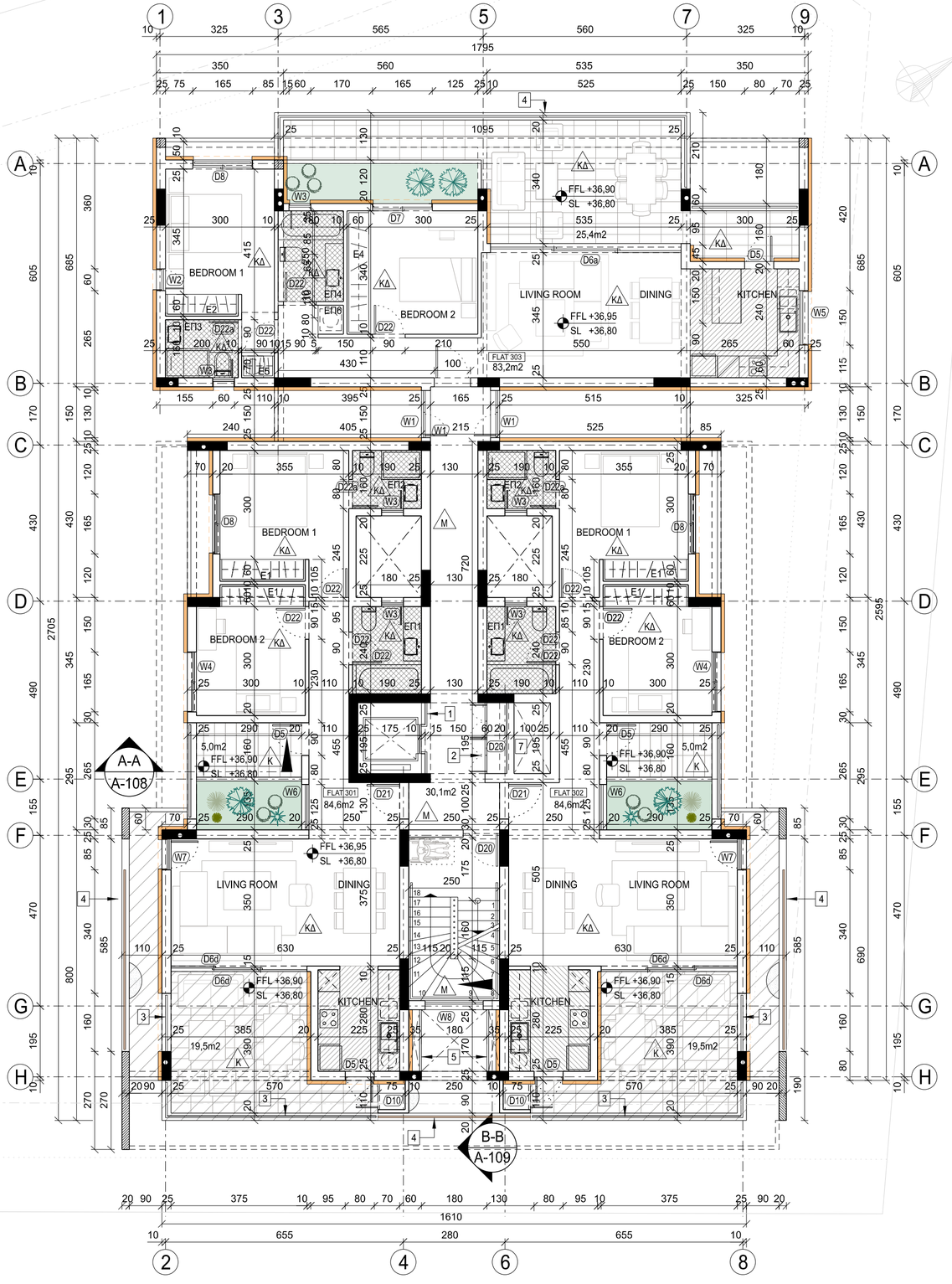

Σ Η Μ Ε Ι Ω Σ Ε Ι Σ

ΥΠΟΜΝΗΜΑ ΔΑΠΕΔΩΝ

M ΠΛΑΚΕΣ ΜΑΡΜΑΡΟΥ ΤΟΠΟΘΕΤΗΜΕΝΕΣ ΜΕ ΤΣΙΜΕΝΤΟΚΟΝΙΑΜΑ ΚΑΙ ΚΟΛΛΑ ΣΕ ΥΠΟΣΤΡΩΜΑ ΣΚΥΡΟΔΕΜΑΤΟΣ ΚΑΤΗΓΟΡΙΑΣ C15

Κ ΚΕΡΑΜΙΚΑ ΠΛΑΚΙΔΙΑ (ΜΕ ΔΙΑΜΟΡΦΩΣΗ ΚΛΙΣΕΩΝ) ΤΟΠΟΘΕΤΗΜΕΝΑ ΜΕ ΤΣΙΜΕΝΤΟΚΟΝΙΑΜΑ ΚΑΙ ΚΟΛΛΑ ΣΕ ΥΠΟΣΤΡΩΜΑ ΣΚΥΡΟΔΕΜΑΤΟΣ ΚΑΤΗΓΟΡΙΑΣ C15. ΣΤΑ ΠΕΡΙΘΩΡΙΑ ΚΑΙ ΣΚΑΛΟΠΑΤΙΑ ΘΑ ΤΟΠΟΘΕΤΗΘΕΙ ΕΙΔΙΚΗ ΚΕΡΑΜΙΚΗ ΓΩΝΙΑ

ΚΔ ΚΕΡΑΜΙΚΑ ΠΛΑΚΙΔΙΑ ΤΟΠΟΘΕΤΗΜΕΝΑ ΜΕ ΤΣΙΜΕΝΤΟΚΟΝΙΑΜΑ ΚΑΙ ΚΟΛΛΑ ΣΕ ΥΠΟΣΤΡΩΜΑ ΣΚΥΡΟΔΕΜΑΤΟΣ ΚΑΤΗΓΟΡΙΑΣ C15

1 ΕΠΕΝΔΥΣΗ ΠΕΡΙΜΕΤΡΙΚΑ ΘΥΡΑΣ ΑΝΕΛΚΥΣΤΗΡΑ ΜΕ ΜΑΡΜΑΡΟ ΩΣ ΤΕΧΝ. ΠΡΟΔ.

2 ΑΓΩΓΟΣ ΗΛΕΚΤΡΟΛΟΓΙΚΩΝ ΥΠΗΡΕΣΙΩΝ ΜΕ ΠΥΡΑΝΤΟΧΗ ΘΥΡΑ 1½ ΩΡΑΣ

3 ΓΥΑΛΙΝΟ ΚΥΓΚΛΙΔΩΜΑ

4 ΟΡΙΖΟΝΤΙΕΣ ΔΙΑΤΟΜΕΣ WPC (WOOD PLASTIC COMPOSITE) 100x50mm ΧΡΩΜΑΤΟΣ NUT BROWN ΜΕ ΕΞΩΤΕΡΙΚΗ ΣΤΗΡΙΞΗ ΑΠΟ ΜΕΤΑΛΛΙΚΗ ΔΙΑΤΟΜΗ ΓΑΛΒΑΝΙΖΕ SHS 40x2mm ΠΡΟΜΗΘΕΙΑ ΚΑΙ ΤΟΠΟΘΕΤΗΣΗ ΑΠΟ ΕΤΑΙΡΕΙΑ KOKKINOS

5 ΤΟΙΧΟΠΟΙΙΑ ΞΗΡΑΣ ΔΟΜΗΣΗΣ ΓΙΑ ΕΓΚΑΤΑΣΤΑΣΗ ΥΔΡΑΥΛΙΚΩΝ ΥΠΗΡΕΣΙΩΝ

6 ΔΙΠΛΗ ΤΟΙΧΟΠΟΙΙΑ ΠΑΧΟΥΣ 10εκ ΜΕ ΠΕΤΡΟΒΑΜΒΑΚΑ ΩΣ ΤΕΧΝ. ΠΡΟΔΙΑΓΡΑΦΕΣ

7 ΚΕΝΟ ΑΝΩΘΕΝ - ΧΩΡΟΣ ΠΑΡΟΧΩΝ ΝΕΡΟΥ

ΑΝΑΦΟΡΕΣ ΣΕ ΣΧΕΔΙΑ

-ΓΙΑ ΚΑΤΑΛΟΓΟ ΠΟΡΤΟΠΑΡΑΘΥΡΩΝ (D/W) ΒΛ. ΣΧΕΔΙΟ ΑΡ. L-101, L-102, L-103

-ΓΙΑ ΛΕΠΤΟΜΕΡΕΙΕΣ ΚΟΥΖΙΝΩΝ ΒΛ. ΣΧΕΔΙΟ ΑΡ. L-104

-ΓΙΑ ΛΕΠΤΟΜΕΡΕΙΕΣ ΝΤΟΥΛΑΠΙΩΝ ΥΠΝΟΔΩΜΑΤΙΩΝ(Ε) ΒΛ. ΣΧΕΔΙΟ ΑΡ. L-105

-ΓΙΑ ΛΕΠΤΟΜΕΡΕΙΕΣ ΕΝΤΟΙΧΙΣΜΕΝΩΝ ΕΠΙΠΛΩΝ(ΕΠ) ΒΛ. ΣΧΕΔΙΟ ΑΡ. L-106,107

-ΓΙΑ ΛΕΠΤΟΜΕΡΕΙΕΣ ΚΑΤΑΣΚΕΥΑΣΤΙΚΩΝ ΒΛ. ΣΧΕΔΙΟ ΑΡ. L-108, L-109

-ΓΙΑ ΧΑΡΑΞΗ ΣΚΑΛΑΣ ΒΛ. ΣΧΕΔΙΟ ΑΡ. L-110

ΣΥΣΤΗΜΑ ΘΕΡΜΟΠΡΟΣΟΨΗΣ ΩΣ ΤΕΧΝ. ΠΡΟΔ.

ΣΥΣΤΗΜΑ ΘΕΡΜΟΠΡΟΣΟΨΗΣ ΣΕ ΑΝΩΦΛΙΑ ΚΑΙ ΔΟΚΟΥΣ

ΨΕΥΔΟΡΟΦΗ ΑΠΟ ΙΝΟΣΑΝΙΔΑ ΠΑΧΟΥΣ 12 mm ΣΤΕΡΕΩΜΕΝΗ ΣΕ ΜΕΤΑΛΛΙΚΟ ΣΚΕΛΕΤΟ ΑΝΑΡΤΗΜΕΝΟ ΑΠΟ ΤΗΝ ΠΛΑΚΑ. Η ΤΕΛΙΚΗ ΕΠΙΦΑΝΕΙΑ ΤΗΣ ΨΕΥΔΟΡΟΦΗΣ ΘΑ ΤΟΠΟΘΕΤΗΘΕΙ ΣΤΟ ΚΑΤΩ ΜΕΡΟΣ ΤΗΣ ΔΟΚΟΥ

ΨΕΥΔΟΡΟΦΗ ΑΠΟ ΓΥΨΟΣΑΝΙΔΑ ΠΑΧΟΥΣ 12 mm ΣΤΕΡΕΩΜΕΝΗ ΣΕ ΜΕΤΑΛΛΙΚΟ ΣΚΕΛΕΤΟ ΑΝΑΡΤΗΜΕΝΟ ΑΠΟ ΤΗΝ ΠΛΑΚΑ. Η ΤΕΛΙΚΗ ΕΠΙΦΑΝΕΙΑ ΤΗΣ ΨΕΥΔΟΡΟΦΗΣ ΘΑ ΤΟΠΟΘΕΤΗΘΕΙ ΣΤΟ ΚΑΤΩ ΜΕΡΟΣ ΤΗΣ ΔΟΚΟΥ

ΨΕΥΔΟΡΟΦΗ ΑΠΟ ΑΝΘΥΓΡΗ ΓΥΨΟΣΑΝΙΔΑ ΠΑΧΟΥΣ 12mm ΣΤΕΡΕΩΜΕΝΗ ΣΕ ΜΕΤΑΛΛΙΚΟ ΣΚΕΛΕΤΟ ΑΝΑΡΤΗΜΕΝΟ ΑΠΟ ΤΗΝ ΠΛΑΚΑ. Η ΤΕΛΙΚΗ ΕΠΙΦΑΝΕΙΑ ΤΗΣ ΨΕΥΔΟΡΟΦΗΣ ΘΑ ΤΟΠΟΘΕΤΗΘΕΙ ΣΤΟ ΚΑΤΩ ΜΕΡΟΣ ΤΗΣ ΔΟΚΟΥ

ΣΗΜΕΙΩΣΗ:
ΤΑ ΤΕΛΙΚΑ ΥΨΟΜΕΤΡΑ ΤΩΝ ΨΕΥΔΟΡΟΦΩΝ ΘΑ ΕΠΙΒΕΒΑΙΩΘΟΥΝ ΑΠΟ ΤΟΝ ΕΠΙΒΛΕΠΟΝΤΑ ΚΑΙ ΘΑ ΕΙΝΑΙ ΣΥΝΤΟΝΙΣΜΕΝΑ ΜΕ ΤΑ ΗΛΕΚΤΡΟΜΗΧΑΝΟΛΟΓΙΚΑ ΣΧΕΔΙΑ.

ΥΠΟΜΝΗΜΑ ΜΟΝΩΣΕΩΝ

1. Μπετόν ρύσεων ελάχιστου πάχους 5cm
2. Ασφαλτόπανο πάχους 4mm με ψηφίδα.

Y. Demetriou Associates llc
architects | engineers

Office 202, Lazaros Centre, 9 Arch. Makarios III Av., 6017 Larnaka, Cyprus
E: contact@demetriouarchitects.com.cy T: +357 24655188 F: +357 24655398

JOB TITLE

Messrs AJAN HERMIS INVESTMENTS(CY)LTD
FLATS
LARNACA

SHEET TITLE

THIRD FLOOR PLAN

DATE	OCTOBER 2022	DR. BY	thekla
SCALE	1:100	CH. BY	Y.D
Pr.No.	2022/104	Dr.No.	A-104
		Revision	

...\YD2022104\A-104 third.dgn 24/7/2025 3:13:55 μμ $PENTBLSS