

ΕΝΤΟΛΗ 1/2022
 ΠΟΛΕΟΔΟΜΙΚΗ ΑΔΕΙΑ ΜΕ ΤΗΝ
 ΔΙΑΔΙΚΑΣΙΑ ΠΟΛΕΟΔΟΜΙΚΗΣ
 ΒΕΒΑΙΟΤΗΤΑΣ

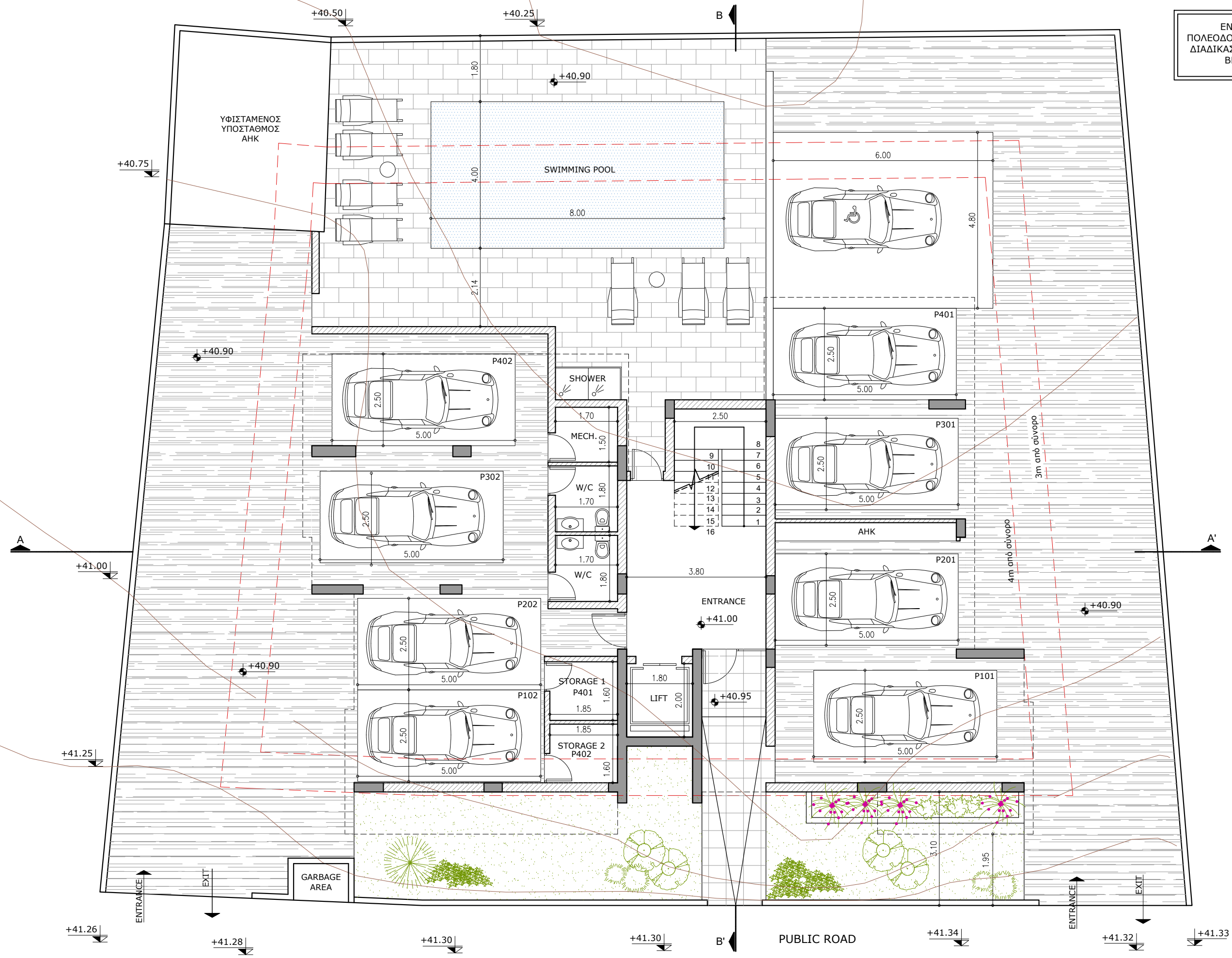

±0.00 Proposed Level
 ±0.00 Existing Level

movere · architects
 Θάλεια Λεμονάρη
 τηλ. 26923111
 email: info@moverearchitects.com

Ημερομηνία:
May 2023
 2316BF

Έργο:
KRONOS RESIDENCES

SITE PLAN
 Κλίμακα: 1:100 @A3 | Αρ. Σχεδίου: v3_01

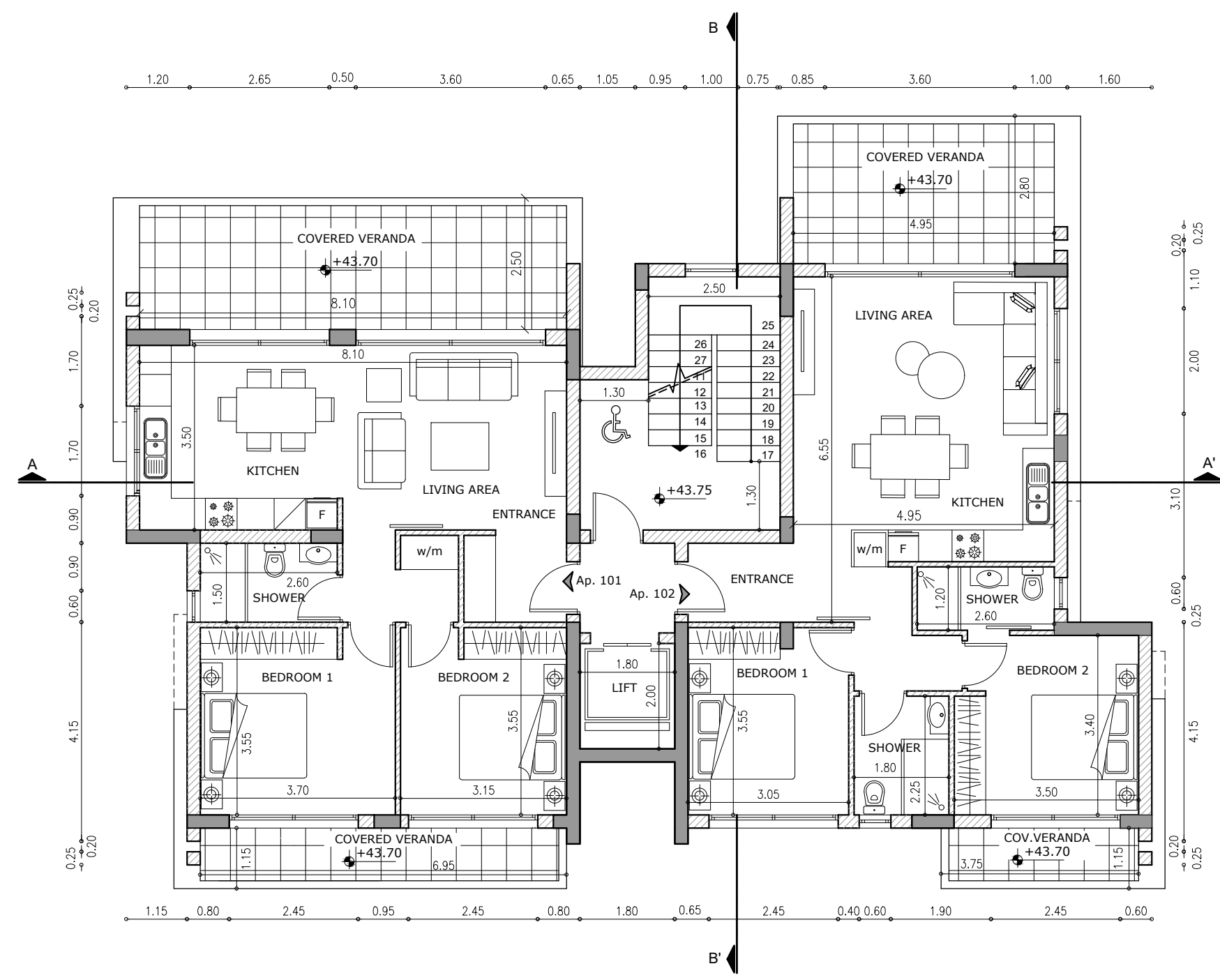

ΕΝΤΟΛΗ 1/2022
 ΠΟΛΕΟΔΟΜΙΚΗ ΑΔΕΙΑ ΜΕ ΤΗΝ
 ΔΙΑΔΙΚΑΣΙΑ ΠΟΛΕΟΔΟΜΙΚΗΣ
 ΒΕΒΑΙΟΤΗΤΑΣ

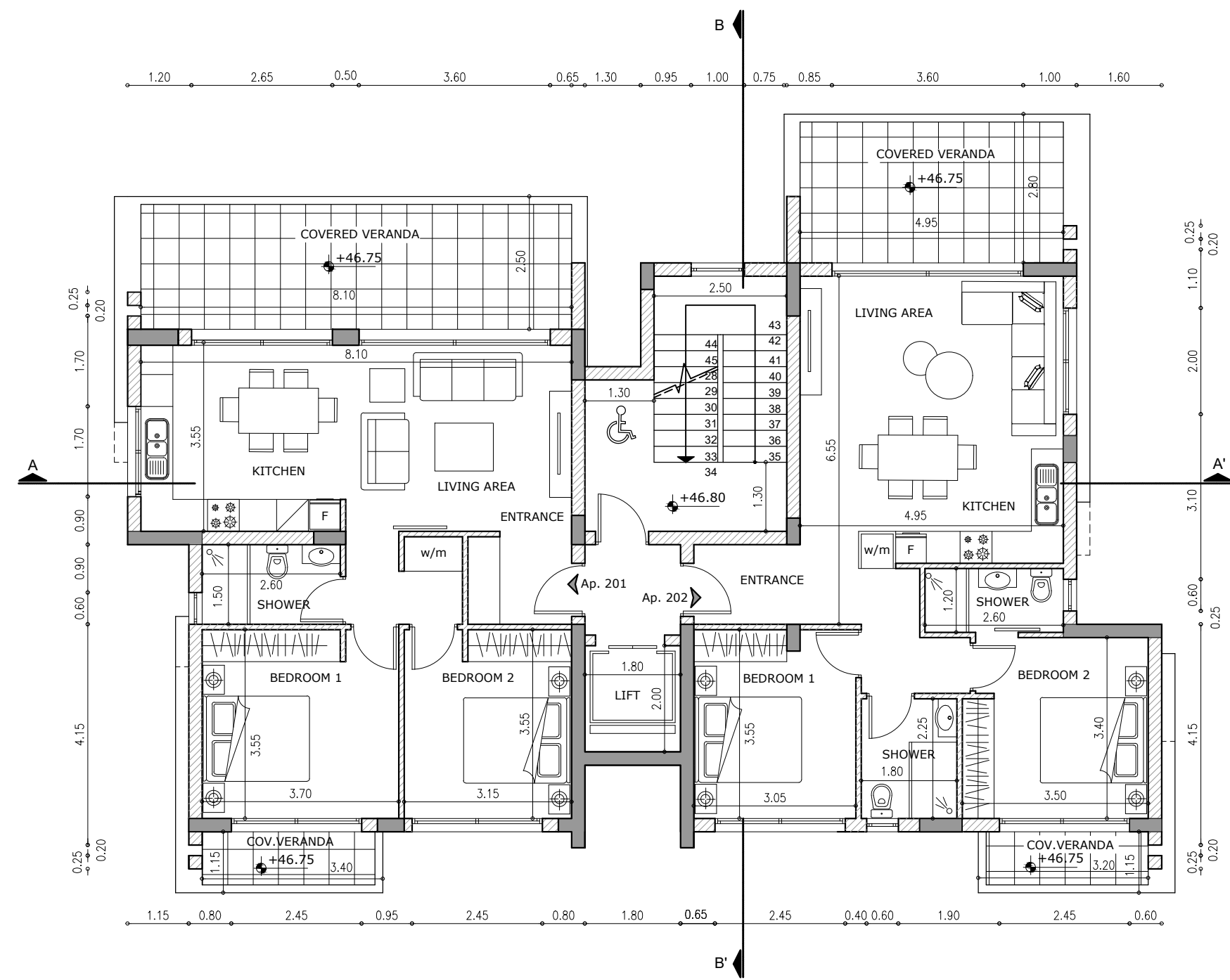

movere · architects
 Θάλεια Λεμονάρη
 τηλ. 26923111
 email: info@movere architects.com

Ημερομηνία:
May 2023
 2316BF

Έργο:
KRONOS RESIDENCES

ΚΑΤΟΨΗ 2ου ΟΡΟΦΟΥ
 Κλίμακα: | Αρ. Σχεδίου:
1:100 @A3 | v3_03

ΕΝΤΟΛΗ 1/2022
 ΠΟΛΕΟΔΟΜΙΚΗ ΑΔΕΙΑ ΜΕ ΤΗΝ
 ΔΙΑΔΙΚΑΣΙΑ ΠΟΛΕΟΔΟΜΙΚΗΣ
 ΒΕΒΑΙΟΤΗΤΑΣ

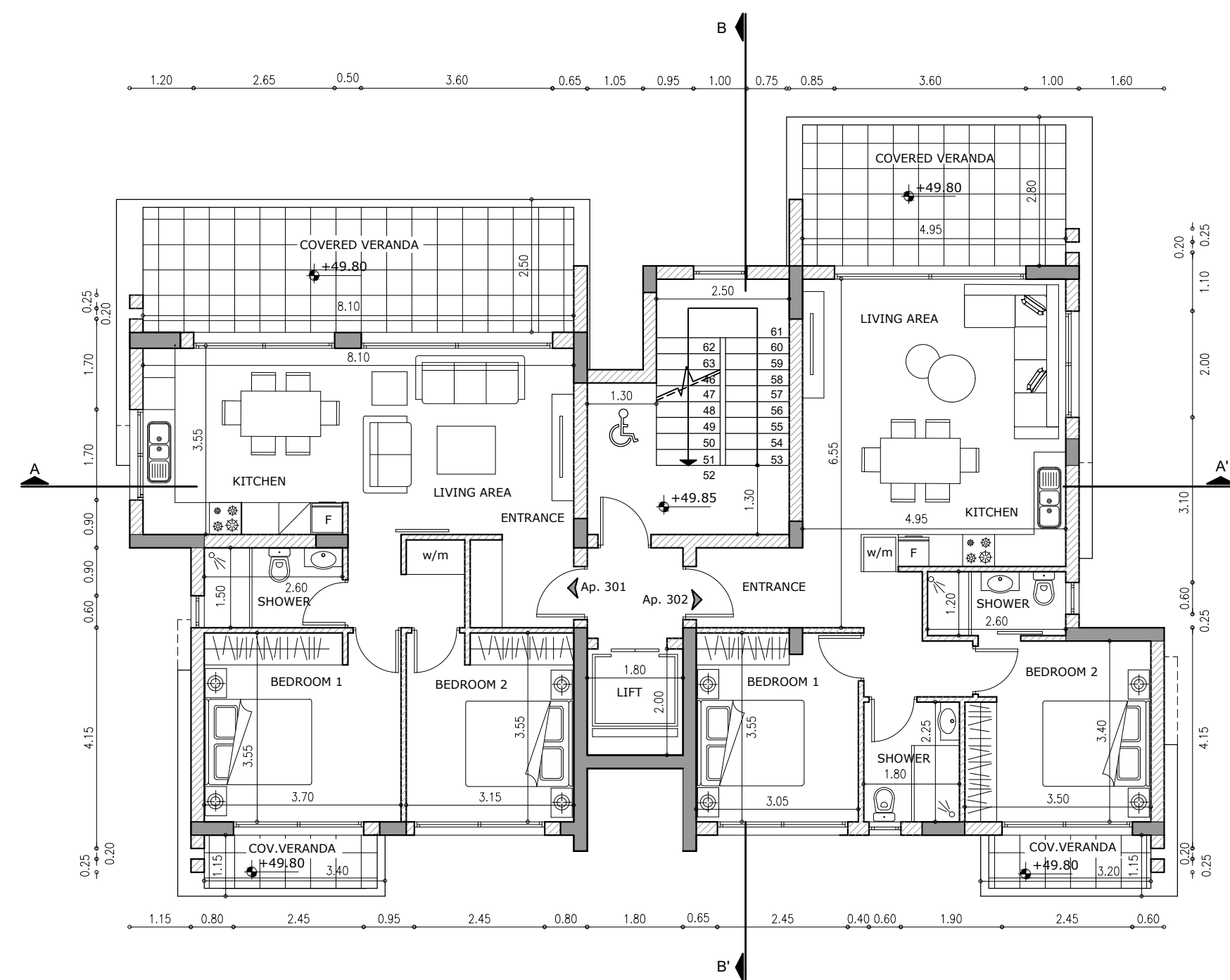

movere · architects
 Θάλεια Λεμονάρη
 τηλ. 26923111
 email: info@movere architects.com

Ημερομηνία:
May 2023
 2316BF

Έργο:
KRONOS RESIDENCES

ΚΑΤΟΨΗ 3ου ΟΡΟΦΟΥ
 Κλίμακα: | Αρ. Σχεδίου:
1:100 @A3 | v3_04

ΕΝΤΟΛΗ 1/2022
 ΠΟΛΕΟΔΟΜΙΚΗ ΑΔΕΙΑ ΜΕ ΤΗΝ
 ΔΙΑΔΙΚΑΣΙΑ ΠΟΛΕΟΔΟΜΙΚΗΣ
 ΒΕΒΑΙΟΤΗΤΑΣ

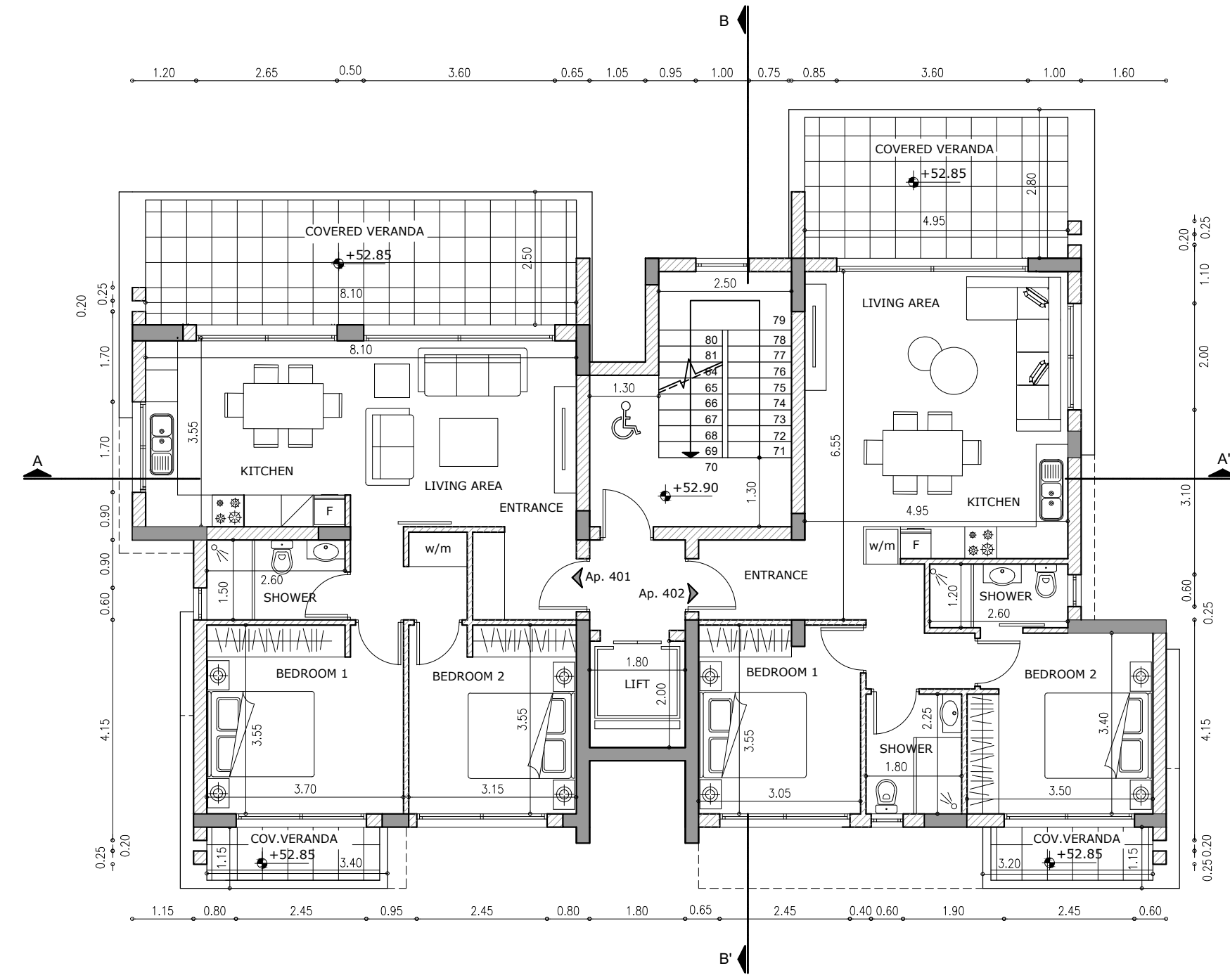

movere · architects
 Θάλεια Λεμονάρη
 τηλ. 26923111
 email: info@movere architects.com

Ημερομηνία:
May 2023
 2316BF

Έργο:
KRONOS RESIDENCES

ΚΑΤΟΨΗ 4ου ΟΡΟΦΟΥ
 Κλίμακα: | Αρ. Σχεδίου:
1:100 @A3 | v3_05

ΕΝΤΟΛΗ 1/2022
 ΠΟΛΕΟΔΟΜΙΚΗ ΑΔΕΙΑ ΜΕ ΤΗΝ
 ΔΙΑΔΙΚΑΣΙΑ ΠΟΛΕΟΔΟΜΙΚΗΣ
 ΒΕΒΑΙΟΤΗΤΑΣ

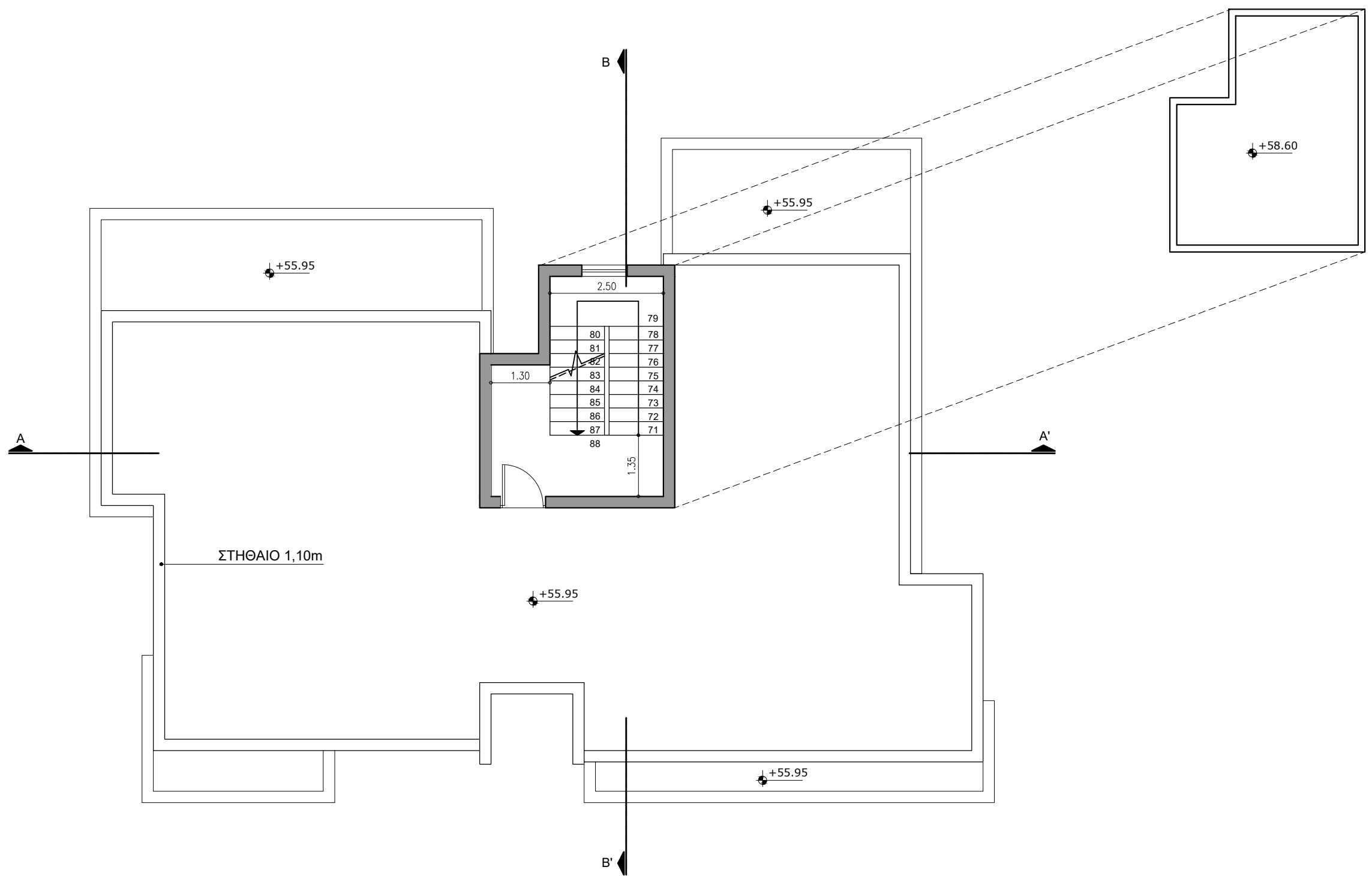

movere · architects
 Θάλεια Λεμονάρη
 τηλ. 26923111
 email: info@movere architects.com

Ημερομηνία:
May 2023
 2316BF

Έργο:
KRONOS RESIDENCES

ΚΑΤΟΨΗ ΟΡΟΦΗΣ
 Κλίμακα: 1:100 @A3 | Αρ. Σχεδίου: v3_06